

Haus 10
Whg 10.01 / Ebene 0

Dorfpark
Riggisberg

NR. 519 V DAT. 25.10.2023 GR. A3 GEZ. if REV.

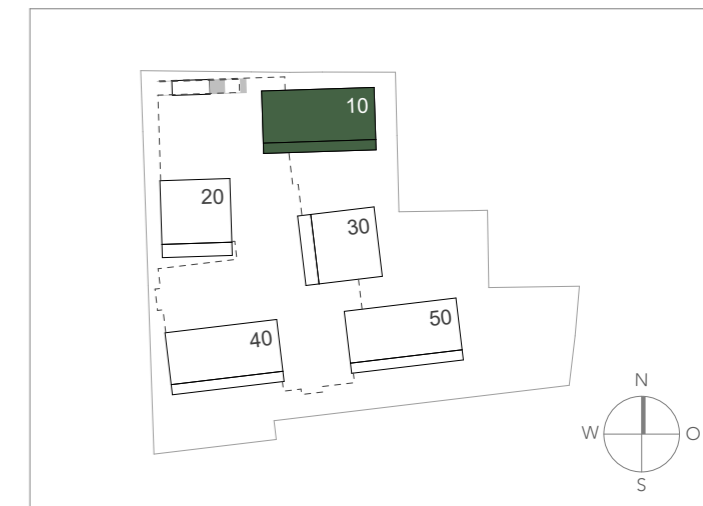

Wohnung 10.01 / Gartenwohnung
4 1/2 Zimmer

Wohnen	123.9 m ²
Ged. Sitzplatz	28 m ²
Wohnfläche total	151.9 m²
Nebenträume (Waschen/Keller)	20.1 m ²
Privatgarten	49.7 m ²
Nutzfläche total	221.7 m²

----- Begrenzungslinie
der dazugehörigen Wohngartenfläche

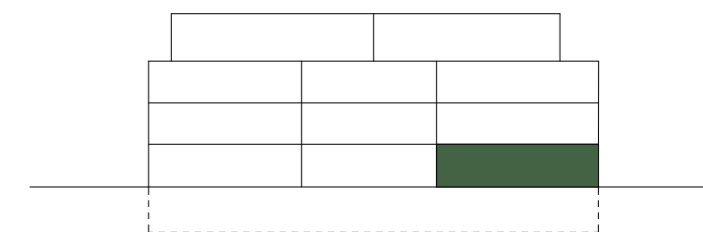

Allgemeines
Geringfügige Änderungen bleiben vorbehalten.
Die dargestellten Möblierungen sind im Kaufpreis nicht inbegriffen.
Die Küche entspricht nicht den Vorgaben der Procap Schweiz.



Haus 10 Dorfpark
Whg 10.01 / Nebenr. E-1 Riggisberg

NR. 519 V DAT. 25.10.2023 GR. A3 GEZ. if REV.

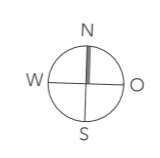
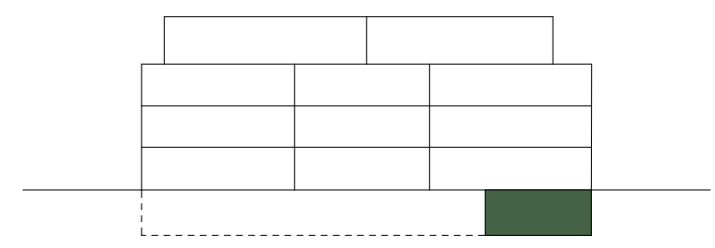
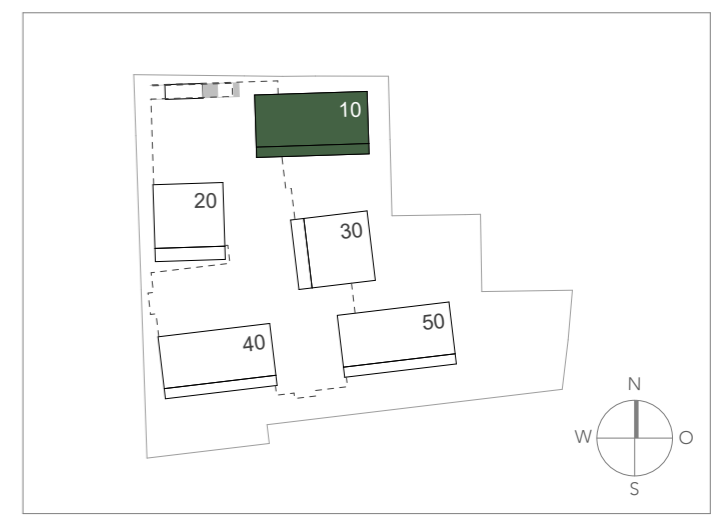
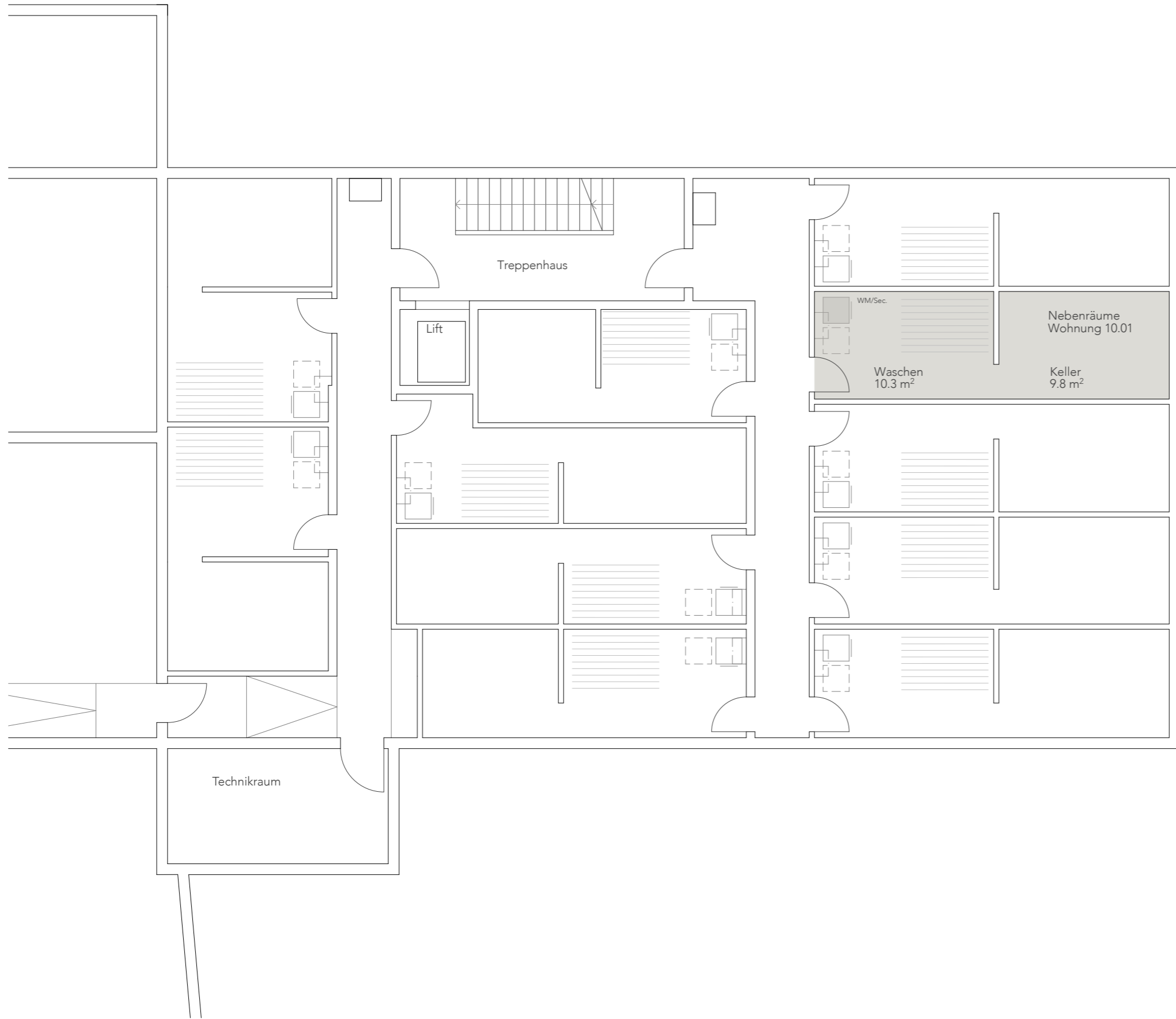

Allgemeines
Geringfügige Änderungen bleiben vorbehalten.
Die dargestellten Möblierungen sind im Kaufpreis nicht inbegriffen.
Die Küche entspricht nicht den Vorgaben der Procap Schweiz.



Haus 10
Whg 10.02 / Ebene 0

Dorfpark
Riggisberg

NR. 519 V DAT. 25.10.2023 GR. A3 GEZ. if REV.

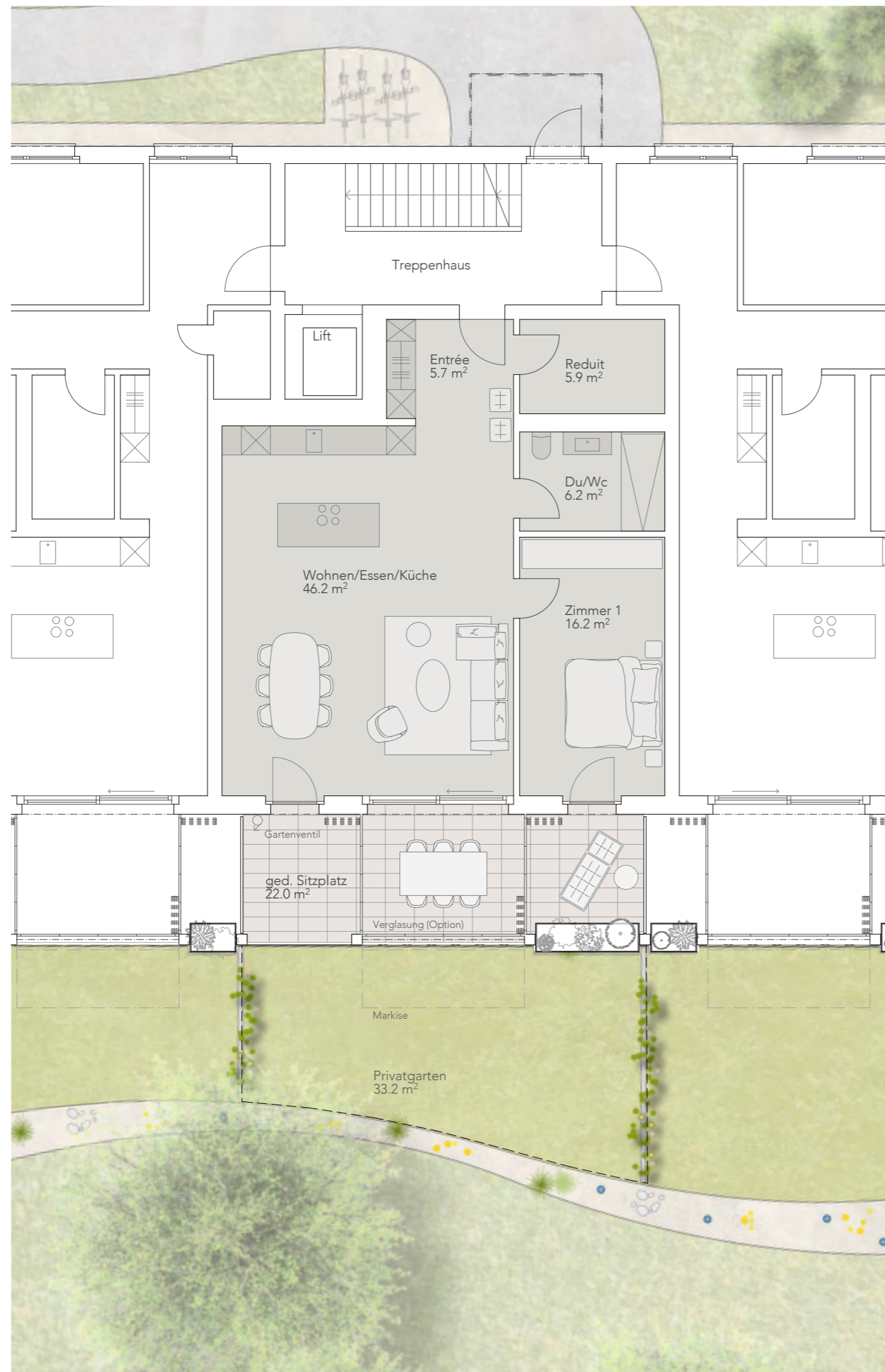

Wohnung 10.02 / Gartenwohnung
2 1/2 Zimmer

Wohnen	80.2 m ²
Ged. Sitzplatz	22 m ²
Wohnfläche total	102.2 m²
Nebenträume (Waschen/Keller)	18.9 m ²
Privatgarten	33.2 m ²
Nutzfläche total	154.3 m²

----- Begrenzungslinie
der dazugehörigen Wohngartenfläche

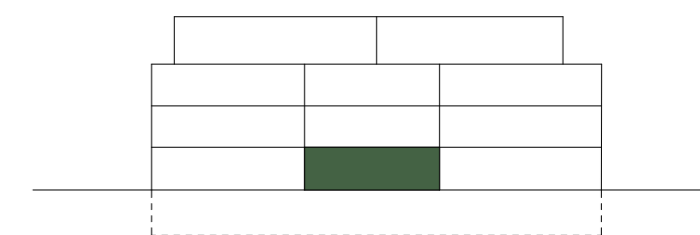

Allgemeines
Geringfügige Änderungen bleiben vorbehalten.
Die dargestellten Möblierungen sind im Kaufpreis nicht inbegriffen.
Die Küche entspricht nicht den Vorgaben der Procap Schweiz.



Haus 10 Dorfpark
Whg 10.02 / Nebenr. E-1 Riggisberg

NR. 519 V DAT. 25.10.2023 GR. A3 GEZ. if REV.

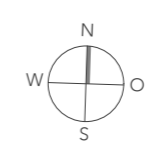
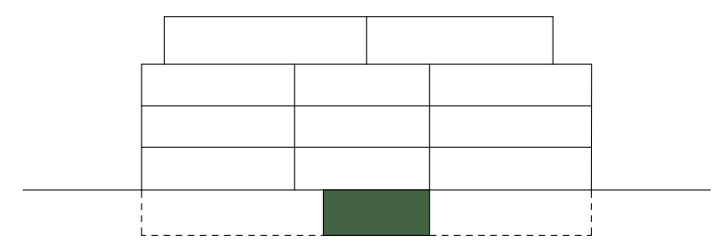
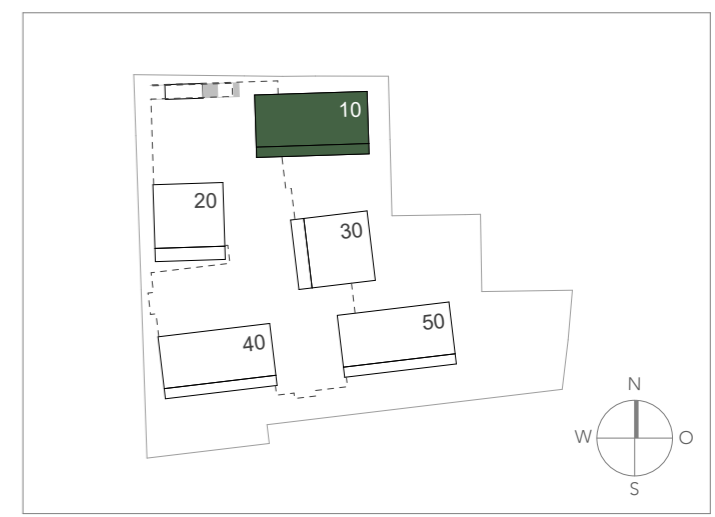
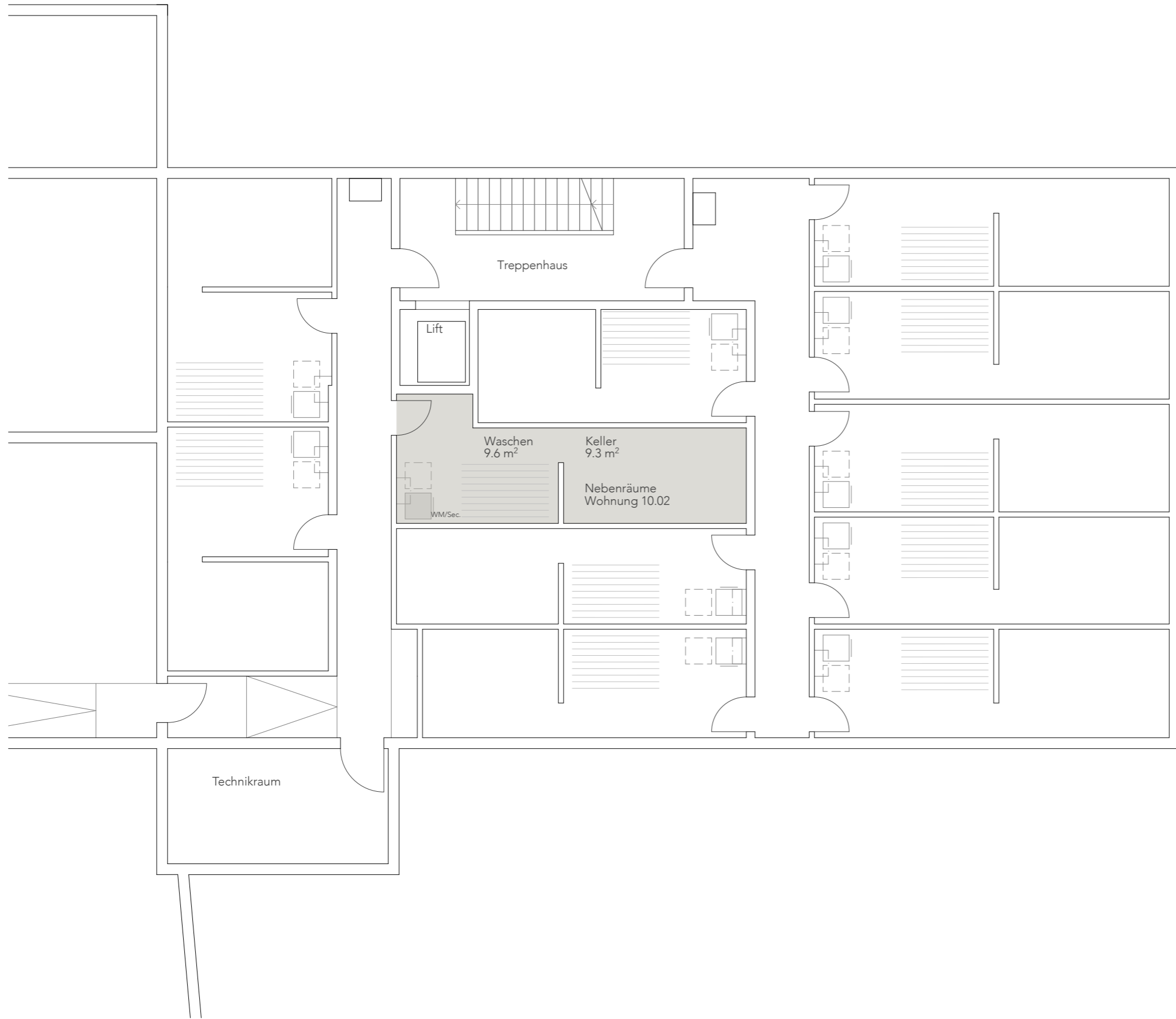

Allgemeines
Geringfügige Änderungen bleiben vorbehalten.
Die dargestellten Möblierungen sind im Kaufpreis nicht inbegriffen.
Die Küche entspricht nicht den Vorgaben der Procap Schweiz.



Haus 10
Whg 10.03 / Ebene 0

Dorfpark
Riggisberg

NR. 519 V DAT. 25.10.2023 GR. A3 GEZ. if REV.

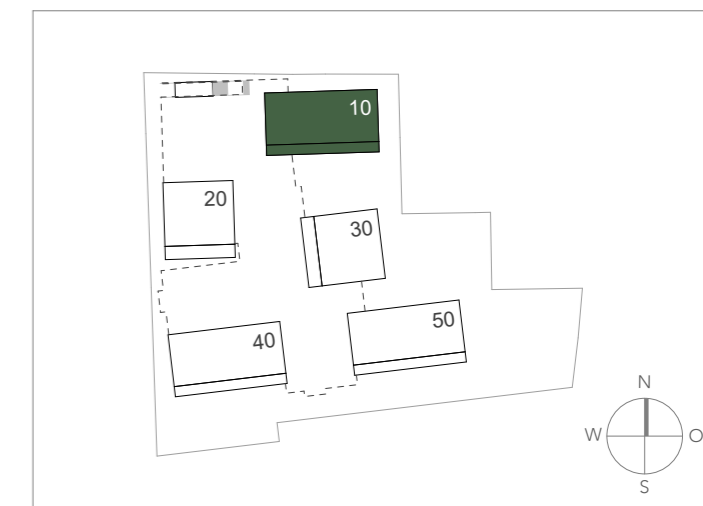

Wohnung 10.03 / Gartenwohnung
4 1/2 Zimmer

Wohnen	126 m ²
Ged. Sitzplatz	28 m ²
Wohnfläche total	154 m²
Nebenträume (Waschen/Keller)	20.1 m ²
Privatgarten	34.6 m ²
Nutzfläche total	208.7 m²

----- Begrenzungslinie
der dazugehörigen Wohngartenfläche

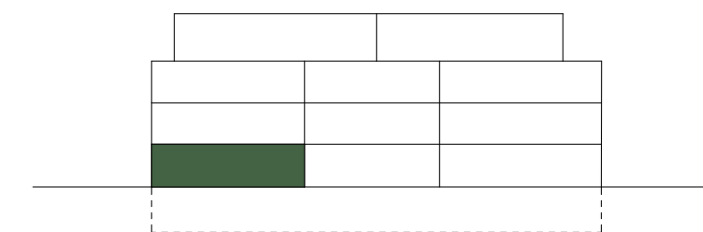

Allgemeines
Geringfügige Änderungen bleiben vorbehalten.
Die dargestellten Möblierungen sind im Kaufpreis nicht inbegriffen.
Die Küche entspricht nicht den Vorgaben der Procap Schweiz.

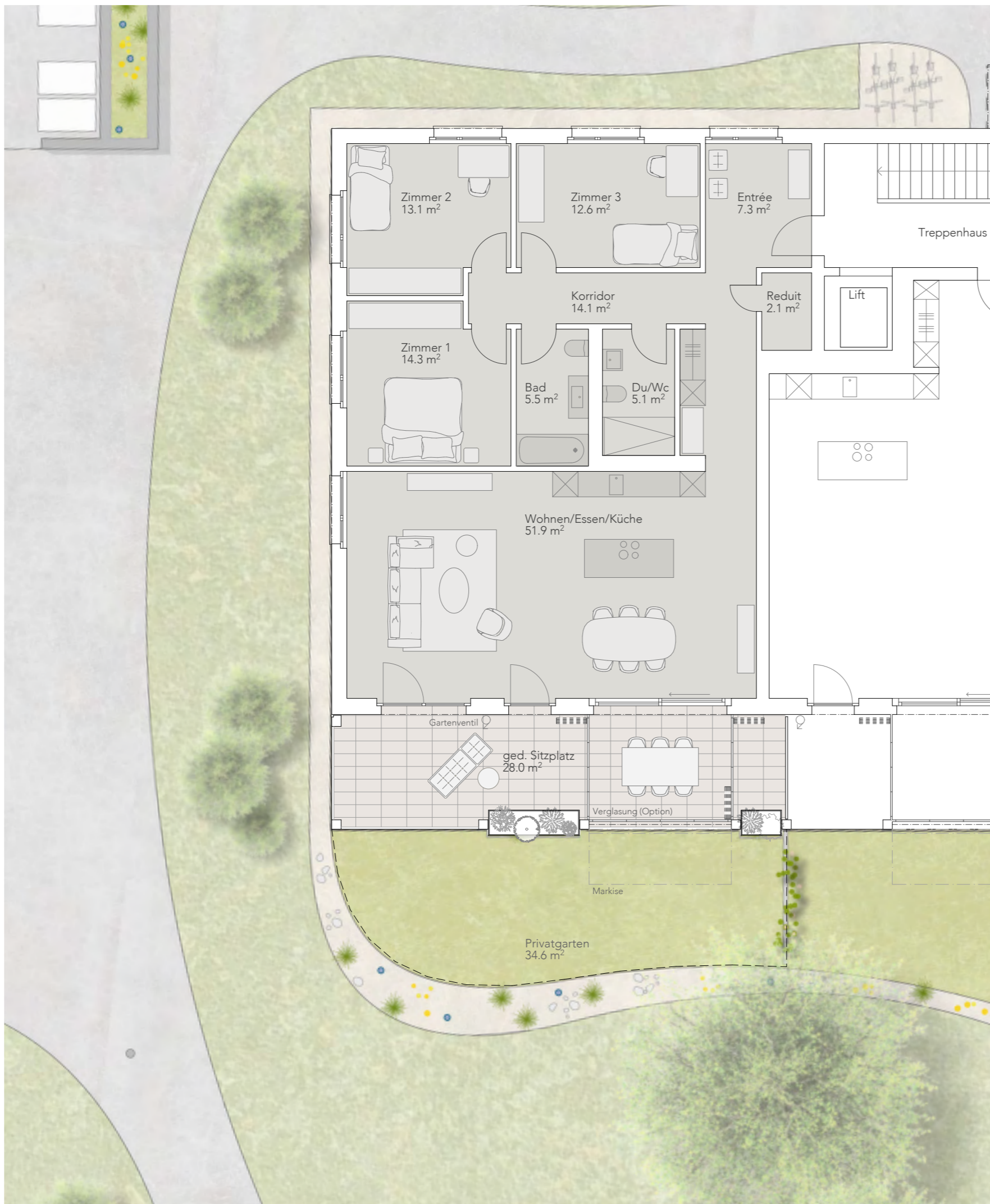

Haus 10 Dorfpark
Whg 10.03 / Nebenr. E-1 Riggisberg

NR. 519 V DAT. 25.10.2023 GR. A3 GEZ. if REV.

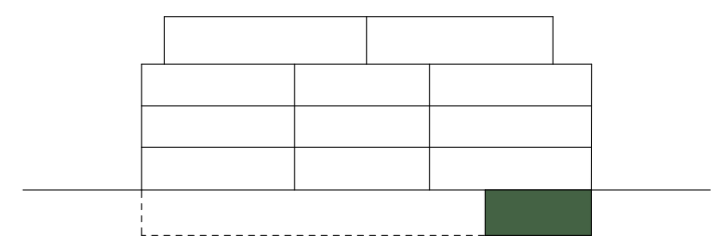
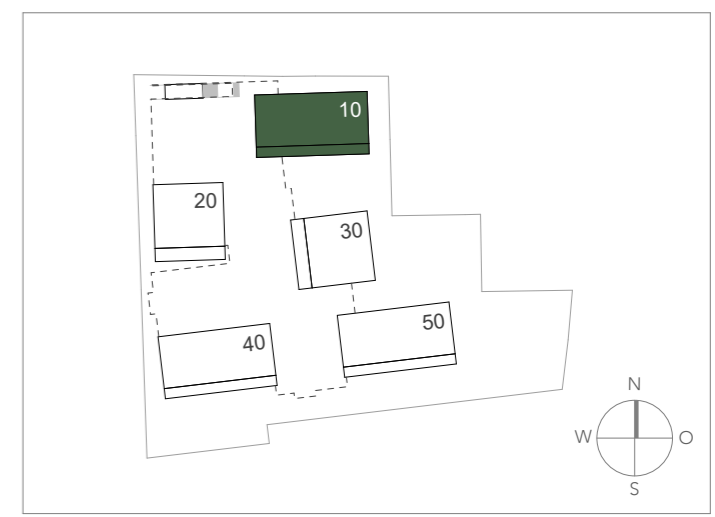
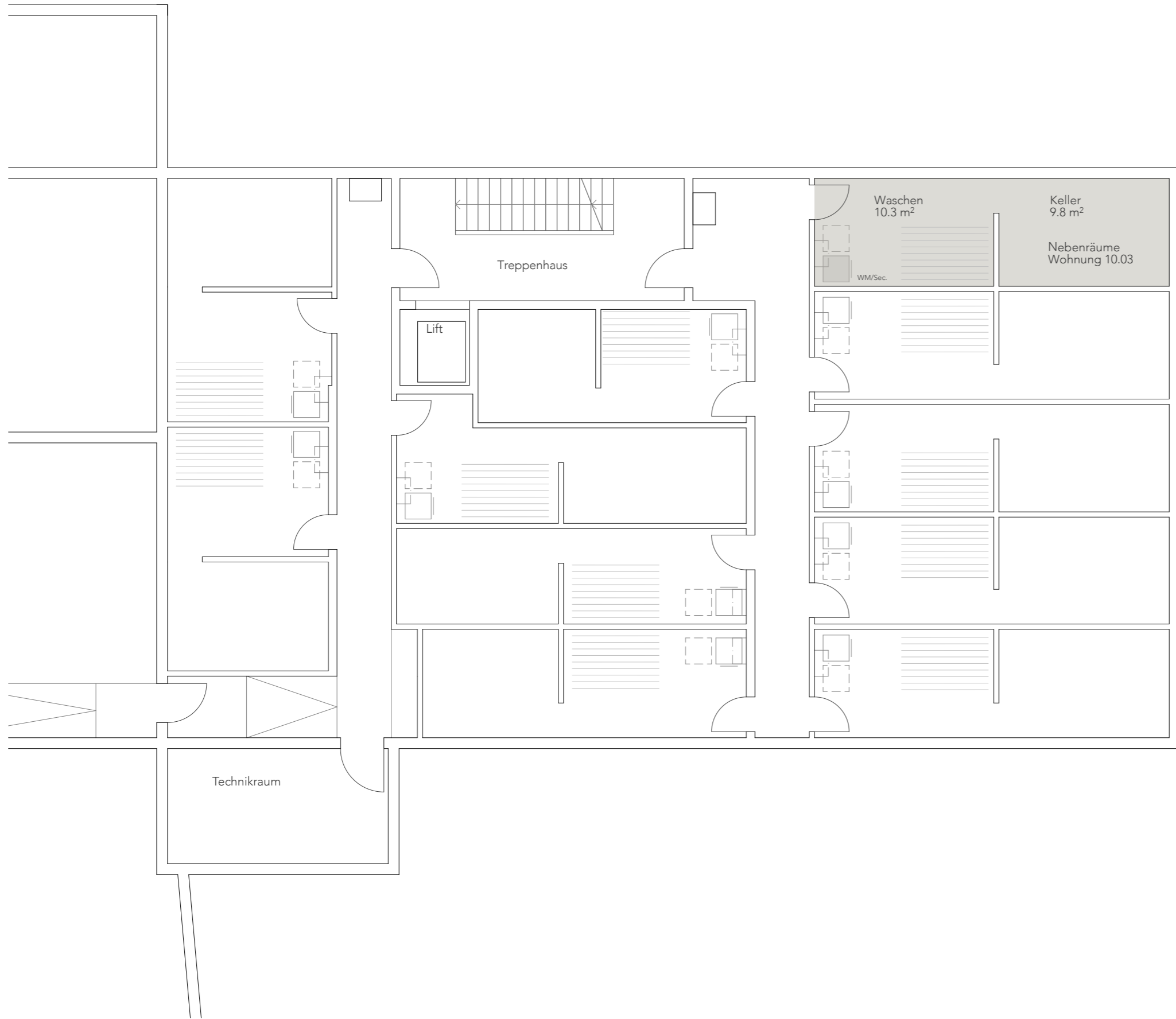

Allgemeines
Geringfügige Änderungen bleiben vorbehalten.
Die dargestellten Möblierungen sind im Kaufpreis nicht inbegriffen.
Die Küche entspricht nicht den Vorgaben der Procap Schweiz.



Haus 10
Whg 10.04 / Ebene 1

Dorfpark
Riggisberg

NR. 519 V DAT. 25.10.2023 GR. A3 GEZ. if REV.

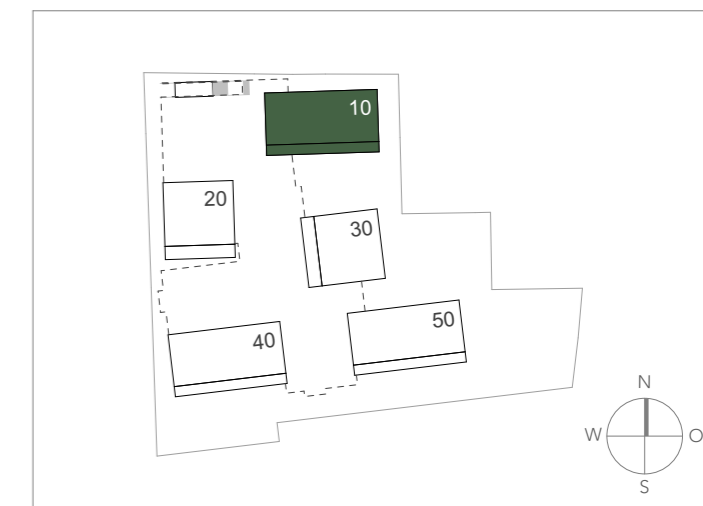
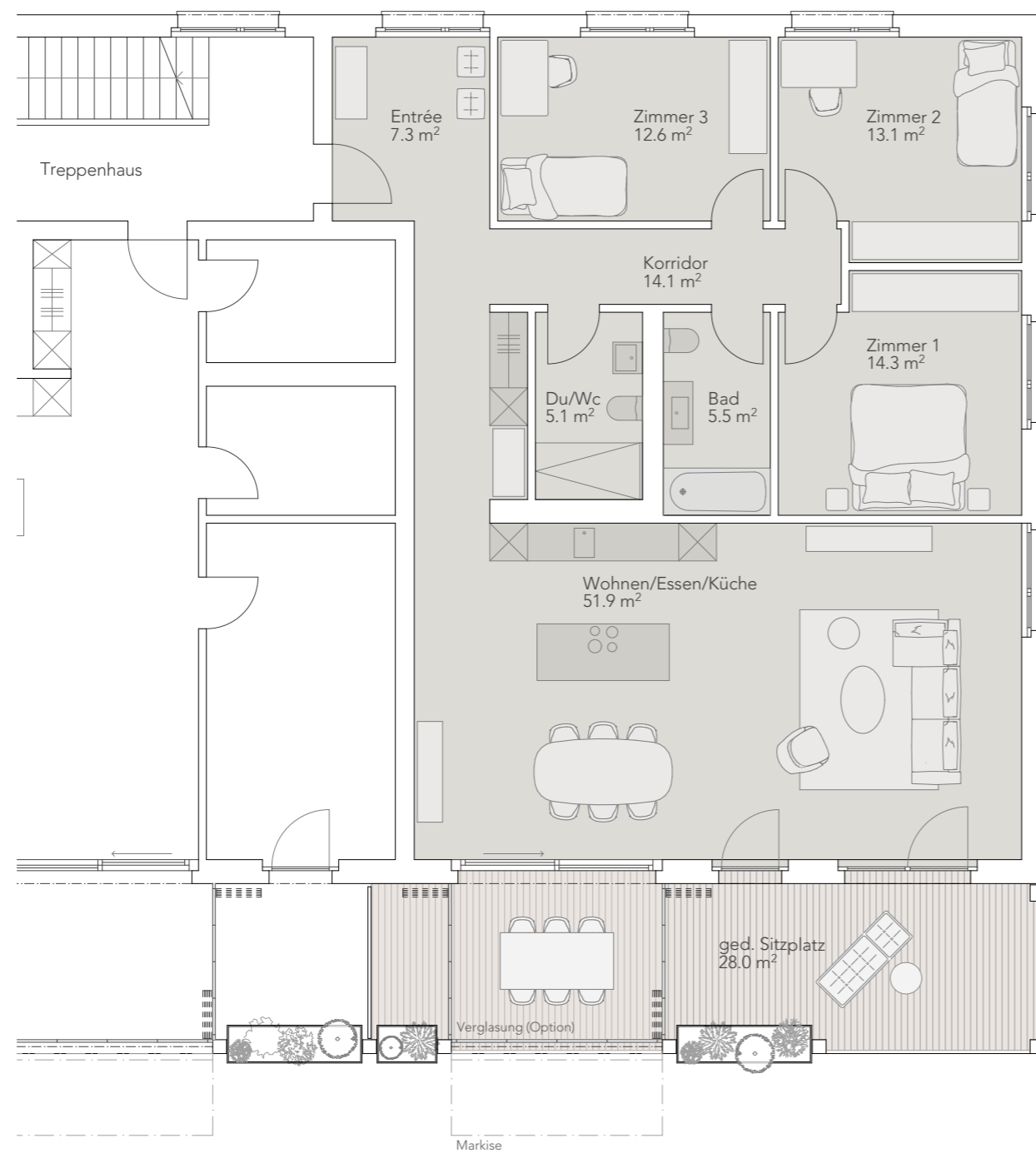

Wohnung 10.04 / Etagewohnung
4 1/2 Zimmer

Wohnen	123.9 m ²
Ged. Sitzplatz	28 m ²
Wohnfläche total	151.9 m²
Nebenträume (Waschen/Keller)	19.9 m ²
Nutzfläche total	171.8 m²

----- Begrenzungslinie
der dazugehörigen Wohngartenfläche

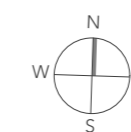
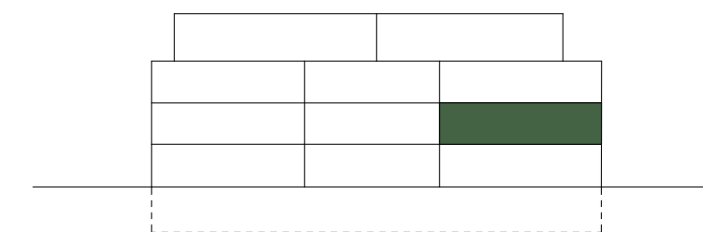

Allgemeines
Geringfügige Änderungen bleiben vorbehalten.
Die dargestellten Möblierungen sind im Kaufpreis nicht inbegriffen.
Die Küche entspricht nicht den Vorgaben der Procap Schweiz.



Haus 10 Dorfpark
Whg 10.04 / Nebenr. E-1 Riggisberg

NR. 519 V DAT. 25.10.2023 GR. A3 GEZ. if REV.

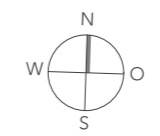
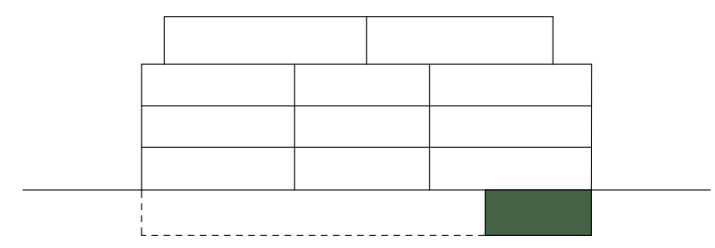
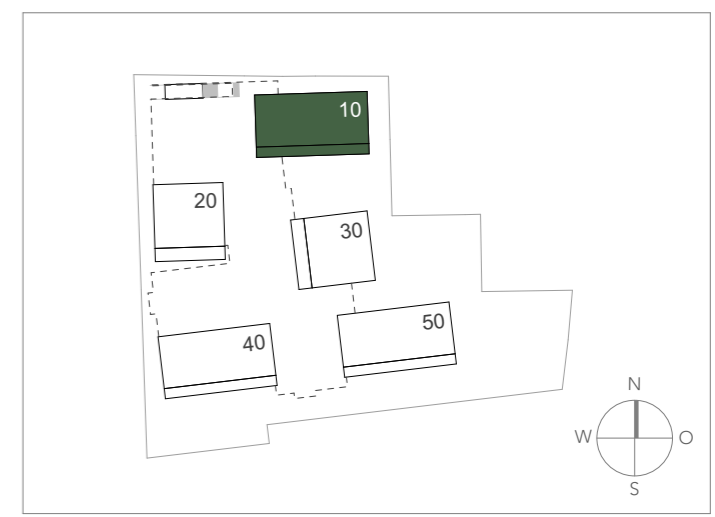
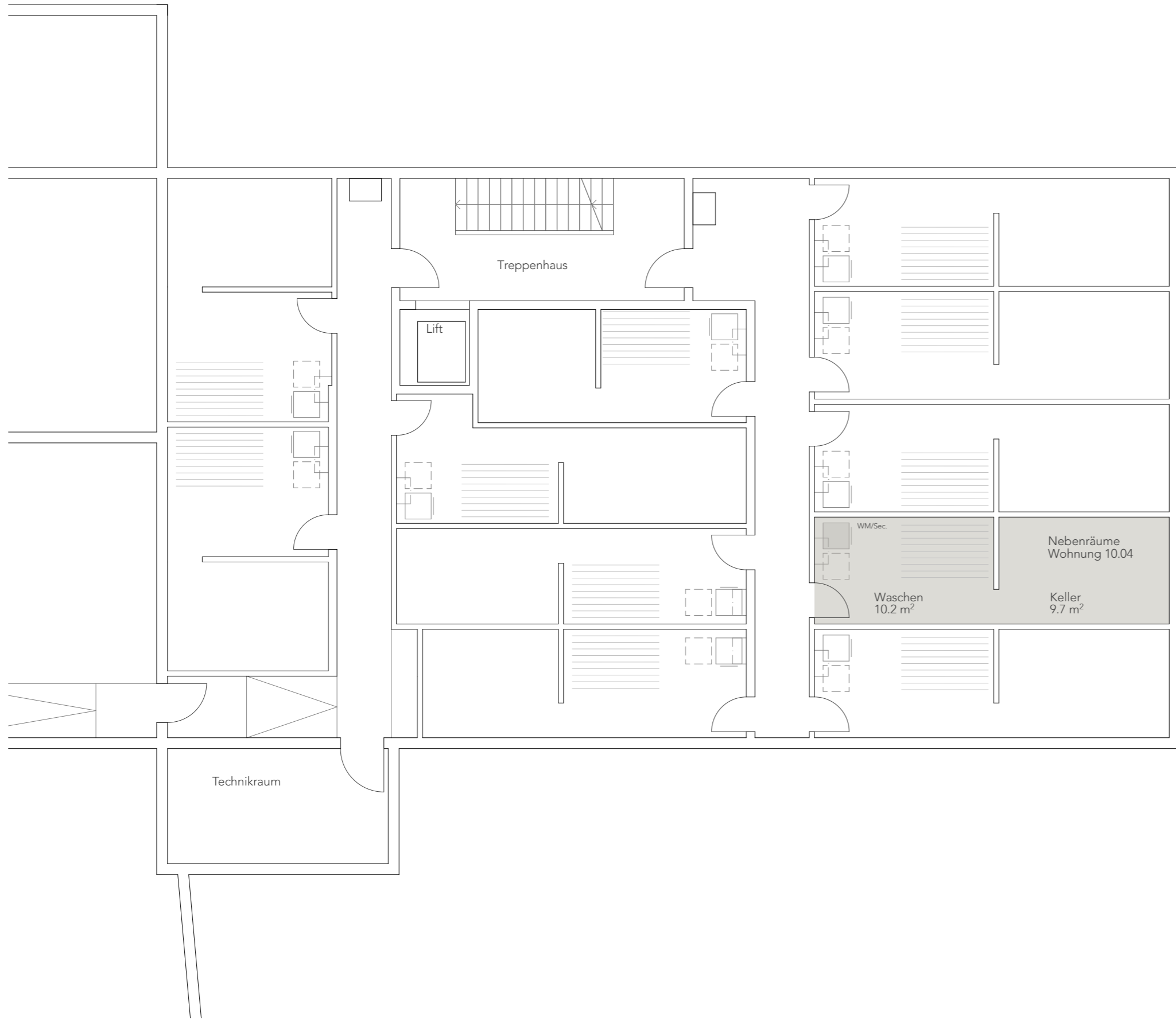

Allgemeines
Geringfügige Änderungen bleiben vorbehalten.
Die dargestellten Möbliierungen sind im Kaufpreis nicht inbegriffen.
Die Küche entspricht nicht den Vorgaben der Procap Schweiz.



Haus 10
Whg 10.05 / Ebene 1

Dorfpark
Riggisberg

NR. 519 V DAT. 25.10.2023 GR. A3 GEZ. if REV.

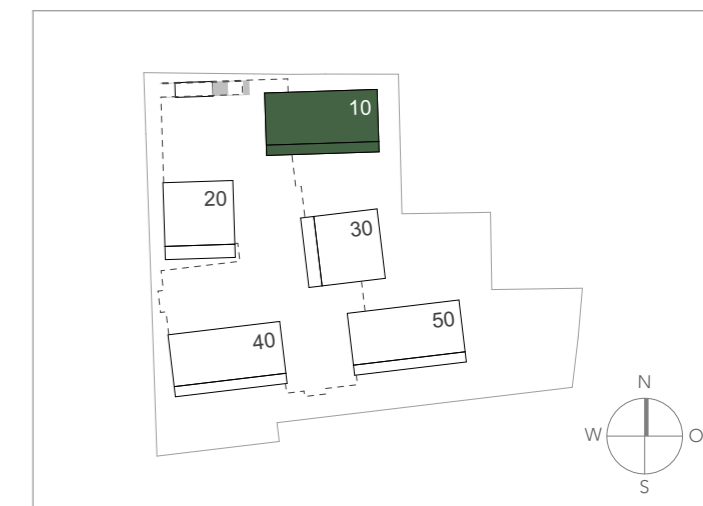
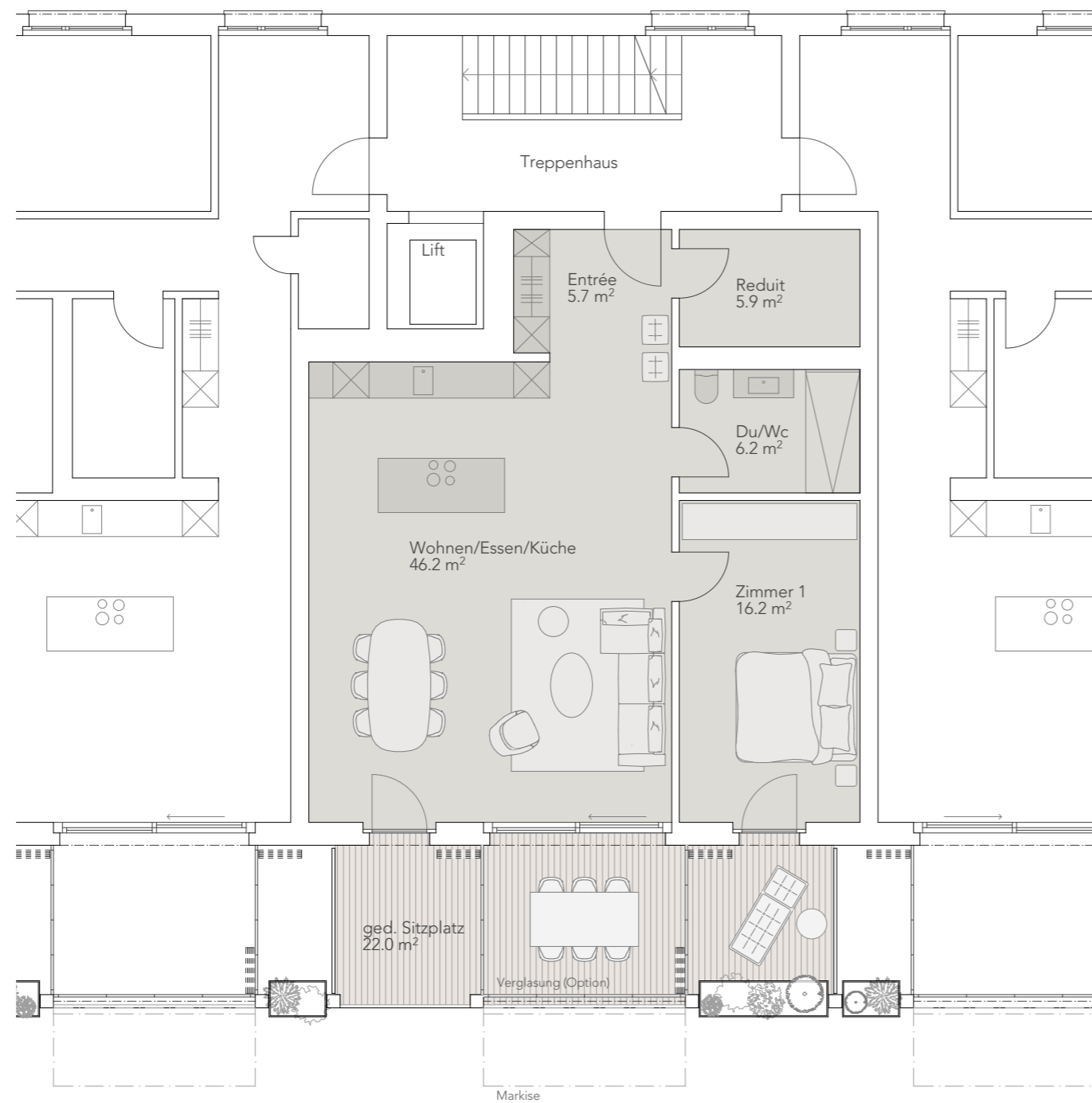

Wohnung 10.05 / Etagewohnung
2 1/2 Zimmer

Wohnen	80.2 m ²
Ged. Sitzplatz	22 m ²
Wohnfläche total	102.2 m²
Nebenträume (Waschen/Keller)	15.8 m ²
Nutzfläche total	118 m²

----- Begrenzungslinie
der dazugehörigen Wohngartenfläche

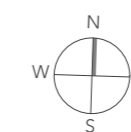
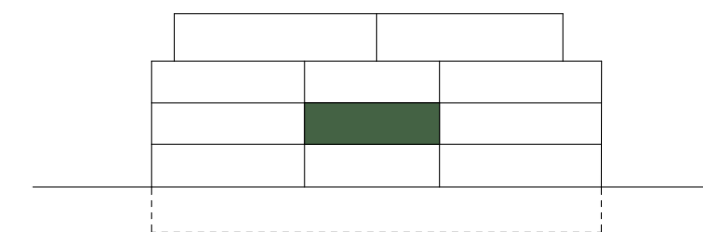

Allgemeines
Geringfügige Änderungen bleiben vorbehalten.
Die dargestellten Möblierungen sind im Kaufpreis nicht inbegriffen.
Die Küche entspricht nicht den Vorgaben der Procap Schweiz.



Haus 10 Dorfpark
Whg 10.05 / Nebenr. E-1 Riggisberg

NR. 519 V DAT. 25.10.2023 GR. A3 GEZ. if REV.

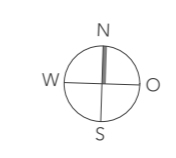
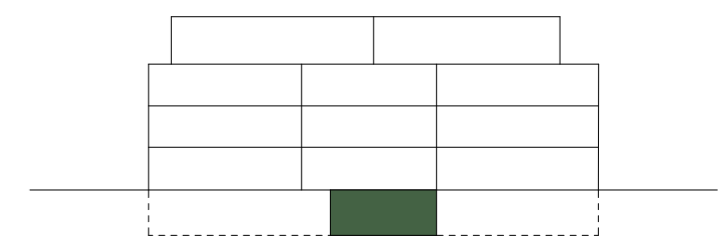
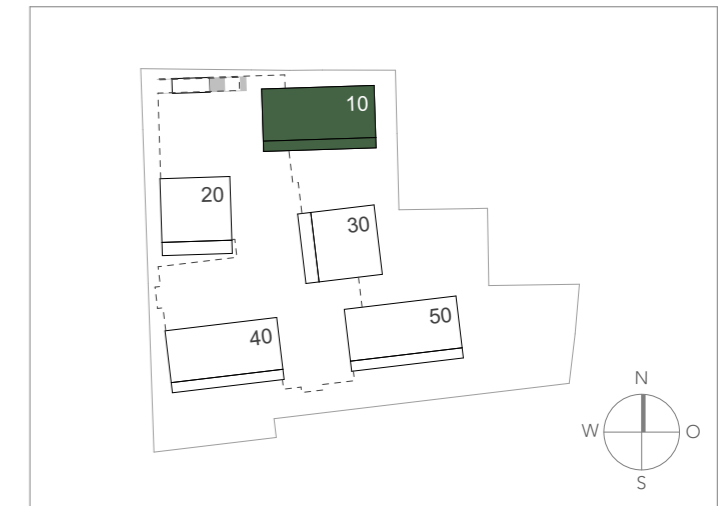
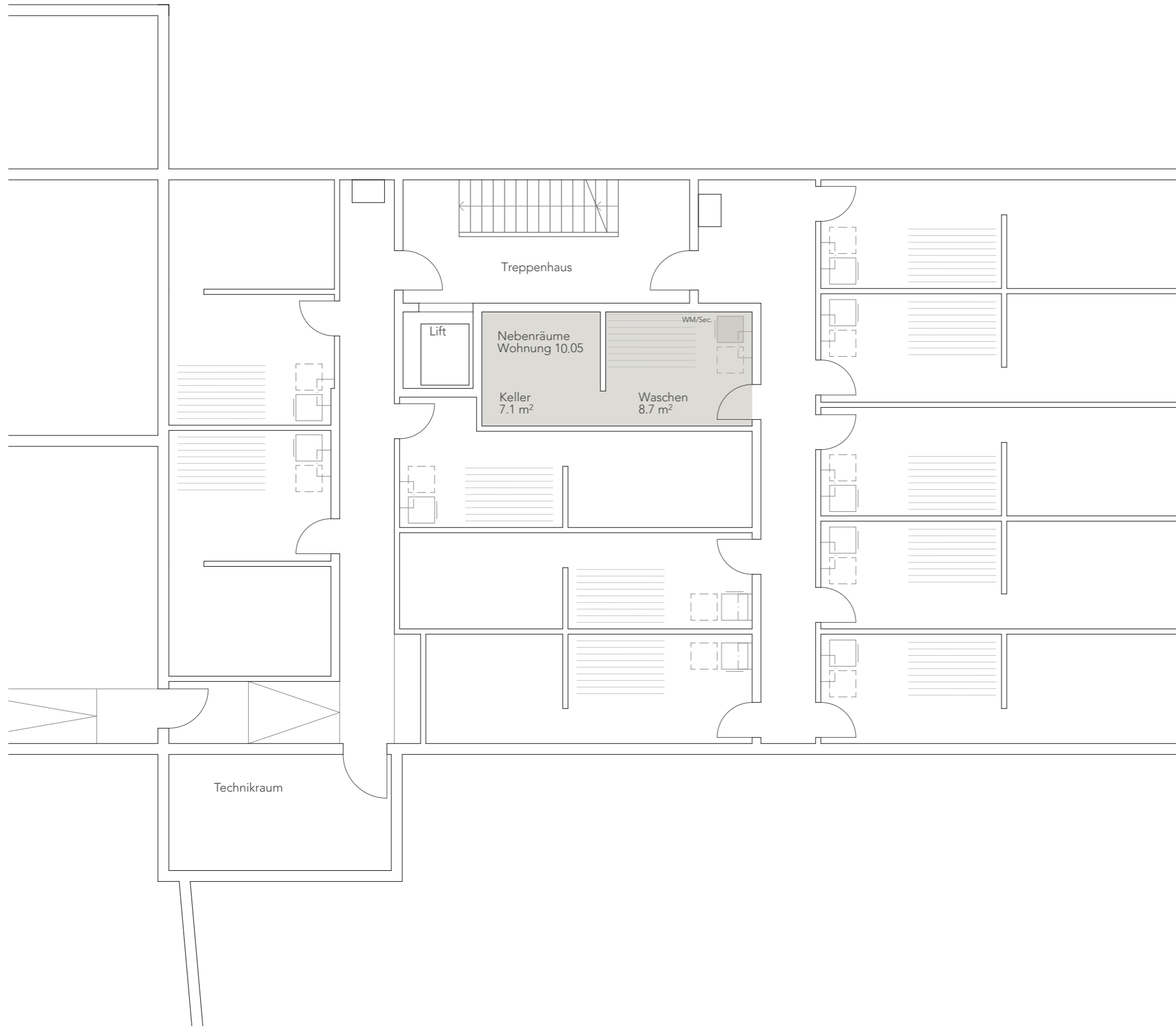

Allgemeines
Geringfügige Änderungen bleiben vorbehalten.
Die dargestellten Möblierungen sind im Kaufpreis nicht inbegriffen.
Die Küche entspricht nicht den Vorgaben der Procap Schweiz.



Haus 10
Whg 10.06 / Ebene 1

Dorfpark
Riggisberg

NR. 519 V DAT. 25.10.2023 GR. A3 GEZ. if REV.



Wohnung 10.06 / Etagewohnung
4 1/2 Zimmer

Wohnen	126 m ²
Ged. Sitzplatz	28 m ²
Wohnfläche total	154 m²
Nebenträume (Waschen/Keller)	19.9 m ²
Nutzfläche total	173.9 m²

----- Begrenzungslinie
der dazugehörigen Wohngartenfläche

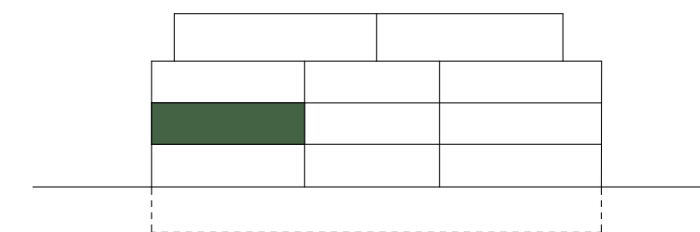

Allgemeines
Geringfügige Änderungen bleiben vorbehalten.
Die dargestellten Möblierungen sind im Kaufpreis nicht inbegriffen.
Die Küche entspricht nicht den Vorgaben der Procap Schweiz.



Haus 10 Dorfpark
Whg 10.06 / Nebenr. E-1 Riggisberg

NR. 519 V DAT. 25.10.2023 GR. A3 GEZ. if REV.

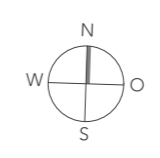
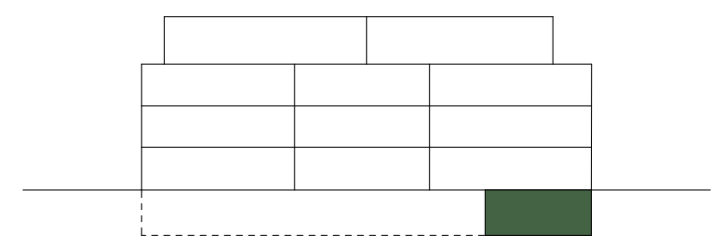
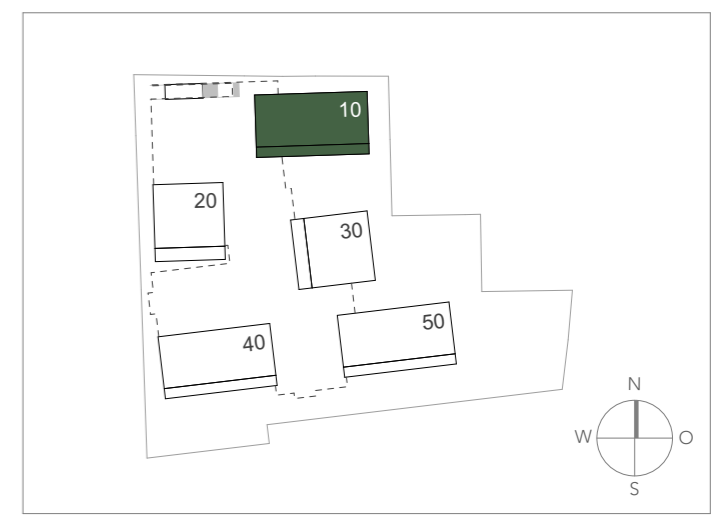
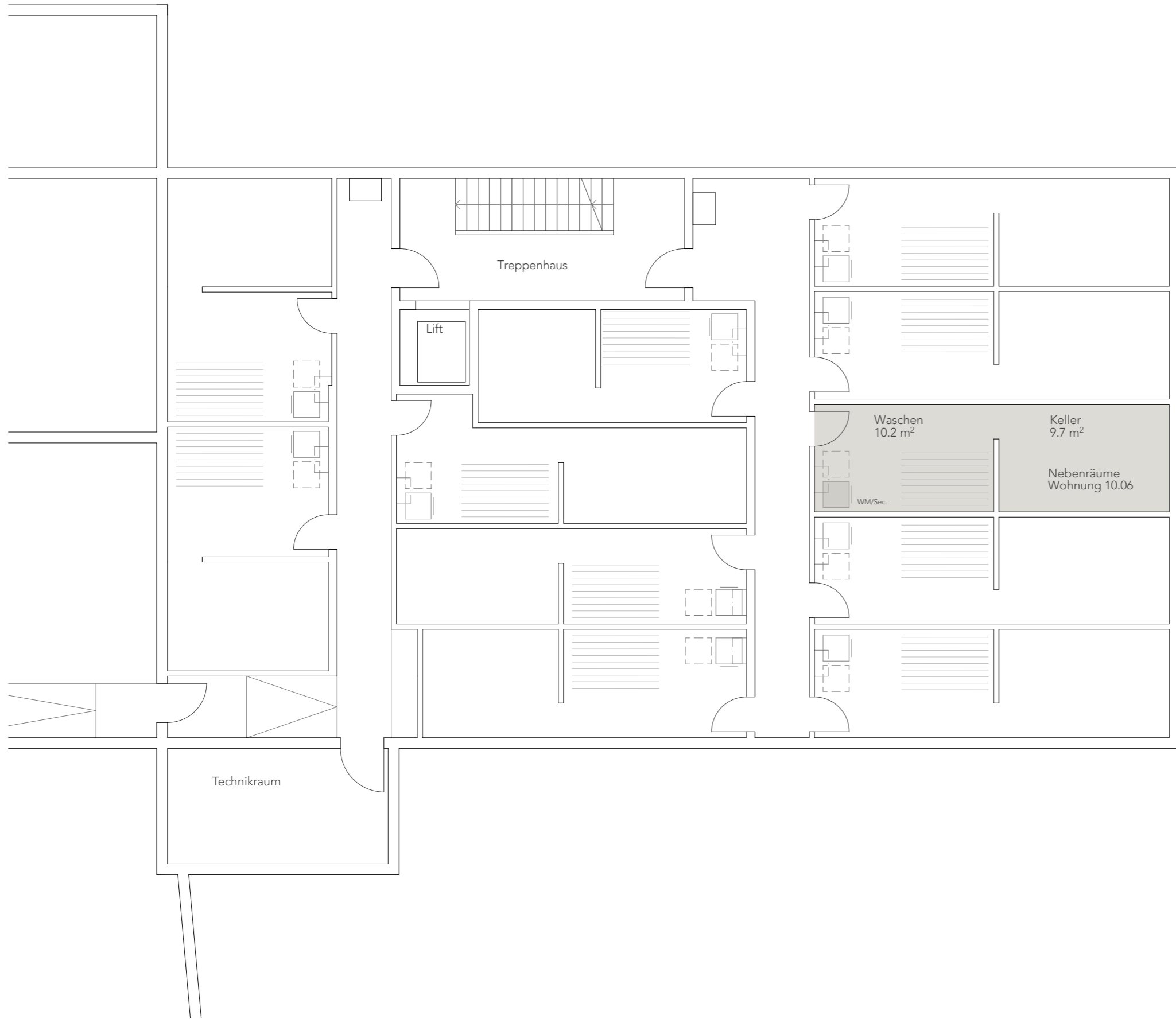

Allgemeines
Geringfügige Änderungen bleiben vorbehalten.
Die dargestellten Möblierungen sind im Kaufpreis nicht inbegriffen.
Die Küche entspricht nicht den Vorgaben der Procap Schweiz.



Haus 10
Whg 10.07 / Ebene 2

Dorfpark
Riggisberg

NR. 519 V DAT. 25.10.2023 GR. A3 GEZ. if REV.

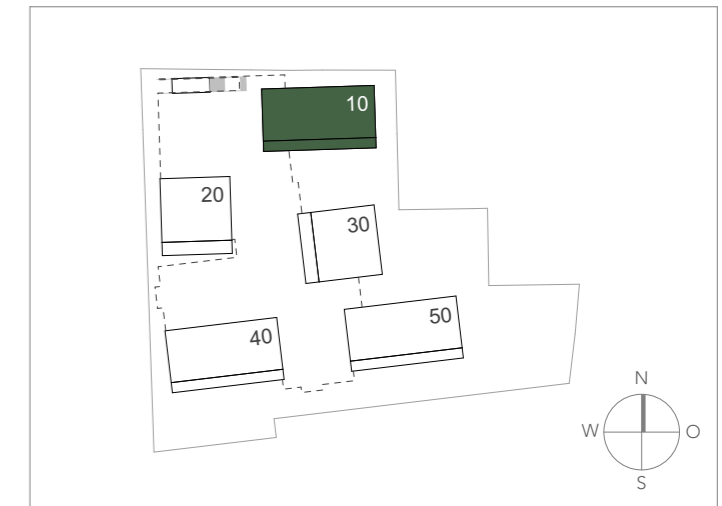
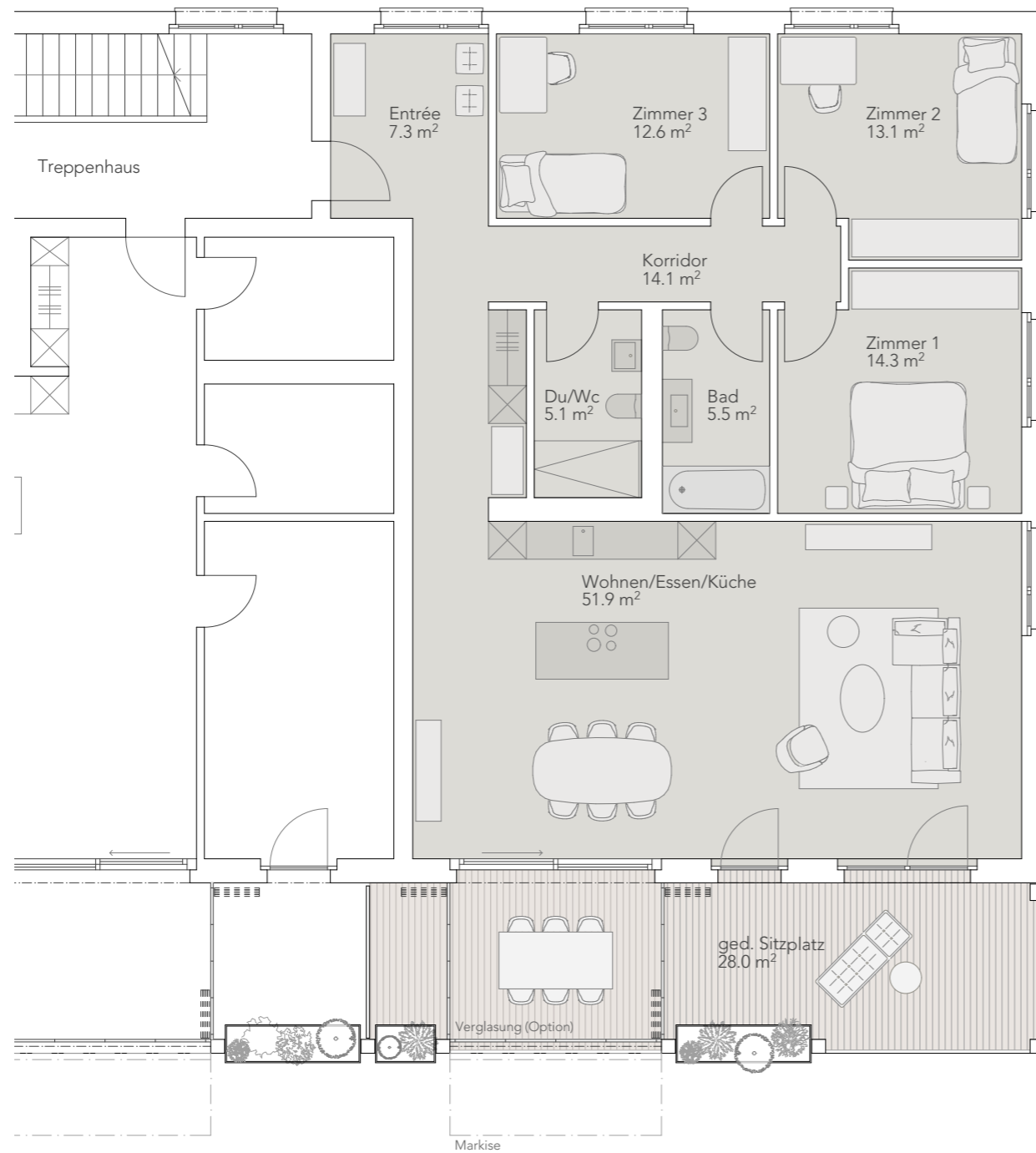

Wohnung 10.07 / Etagewohnung
4 1/2 Zimmer

Wohnen	123.9 m ²
Ged. Sitzplatz	28 m ²
Wohnfläche total	151.9 m²
Nebenträume (Waschen/Keller)	18.3 m ²
Nutzfläche total	170.2 m²

----- Begrenzungslinie
der dazugehörigen Wohngartenfläche

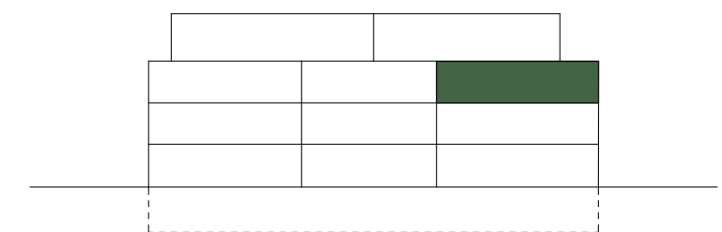

Allgemeines
Geringfügige Änderungen bleiben vorbehalten.
Die dargestellten Möblierungen sind im Kaufpreis nicht inbegriffen.
Die Küche entspricht nicht den Vorgaben der Procap Schweiz.

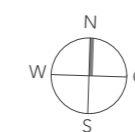

Haus 10 Dorfpark
Whg 10.07 / Nebenr. E-1 Riggisberg

NR. 519 V DAT. 25.10.2023 GR. A3 GEZ. if REV.

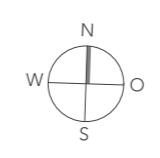
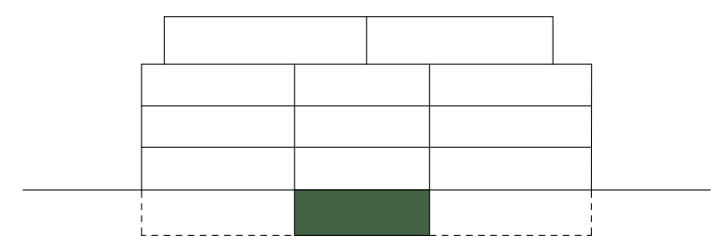
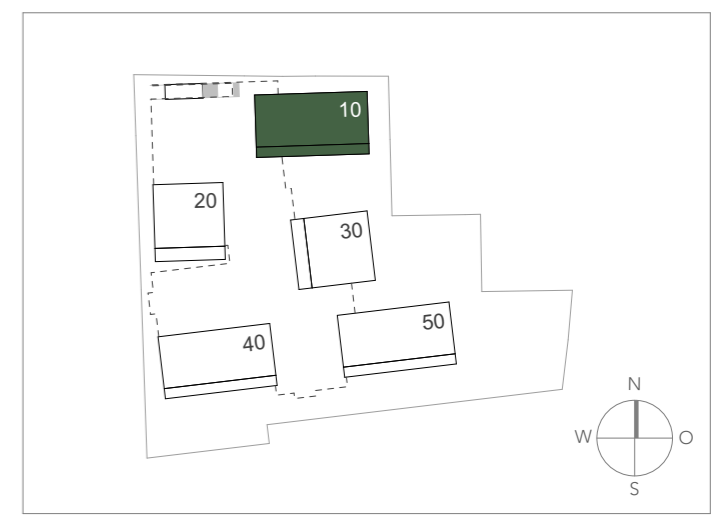
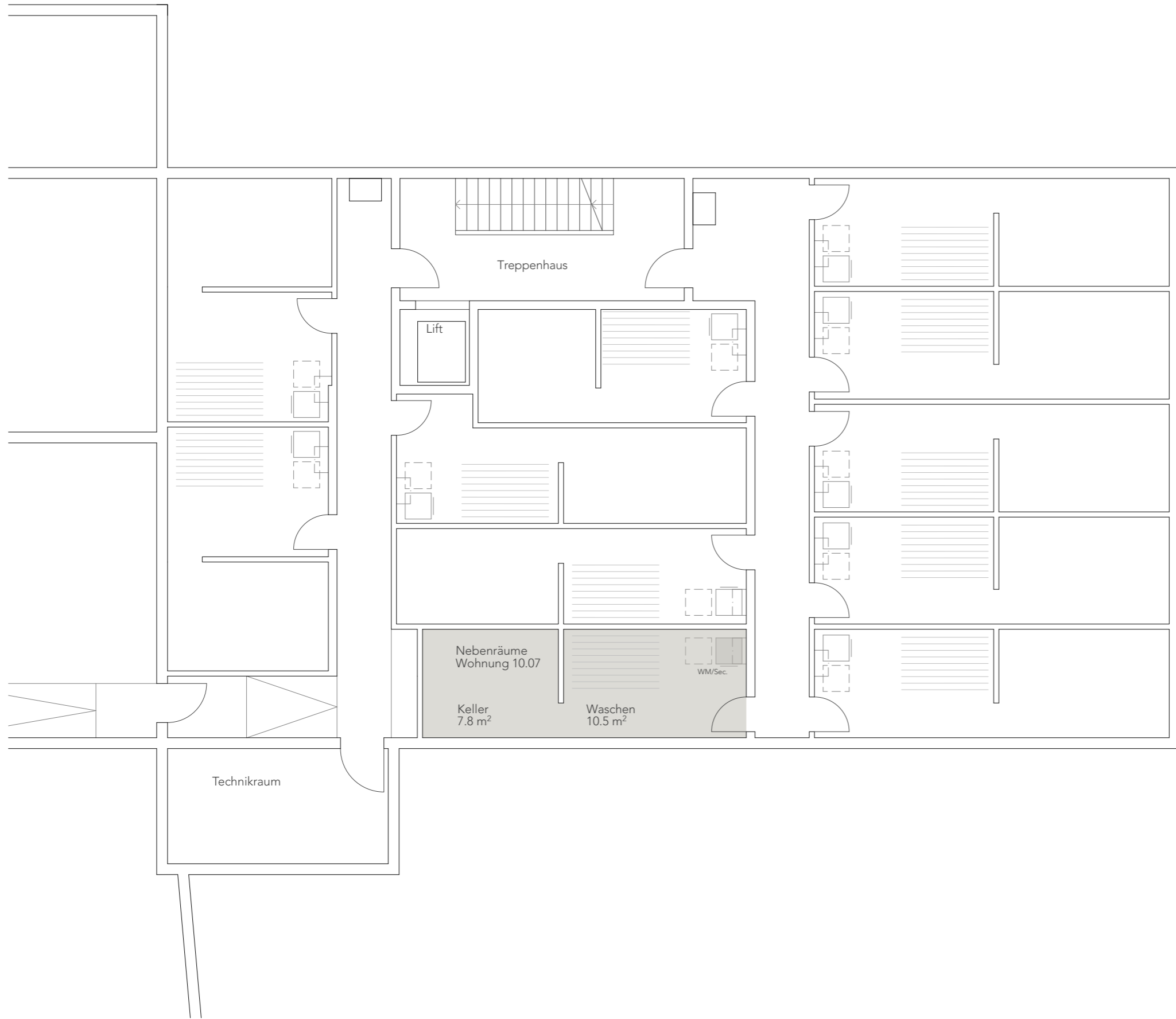

Allgemeines
Geringfügige Änderungen bleiben vorbehalten.
Die dargestellten Möblierungen sind im Kaufpreis nicht inbegriffen.
Die Küche entspricht nicht den Vorgaben der Procap Schweiz.



Haus 10
Whg 10.08 / Ebene 2

Dorfpark
Riggisberg

NR. 519 V DAT. 25.10.2023 GR. A3 GEZ. if REV.

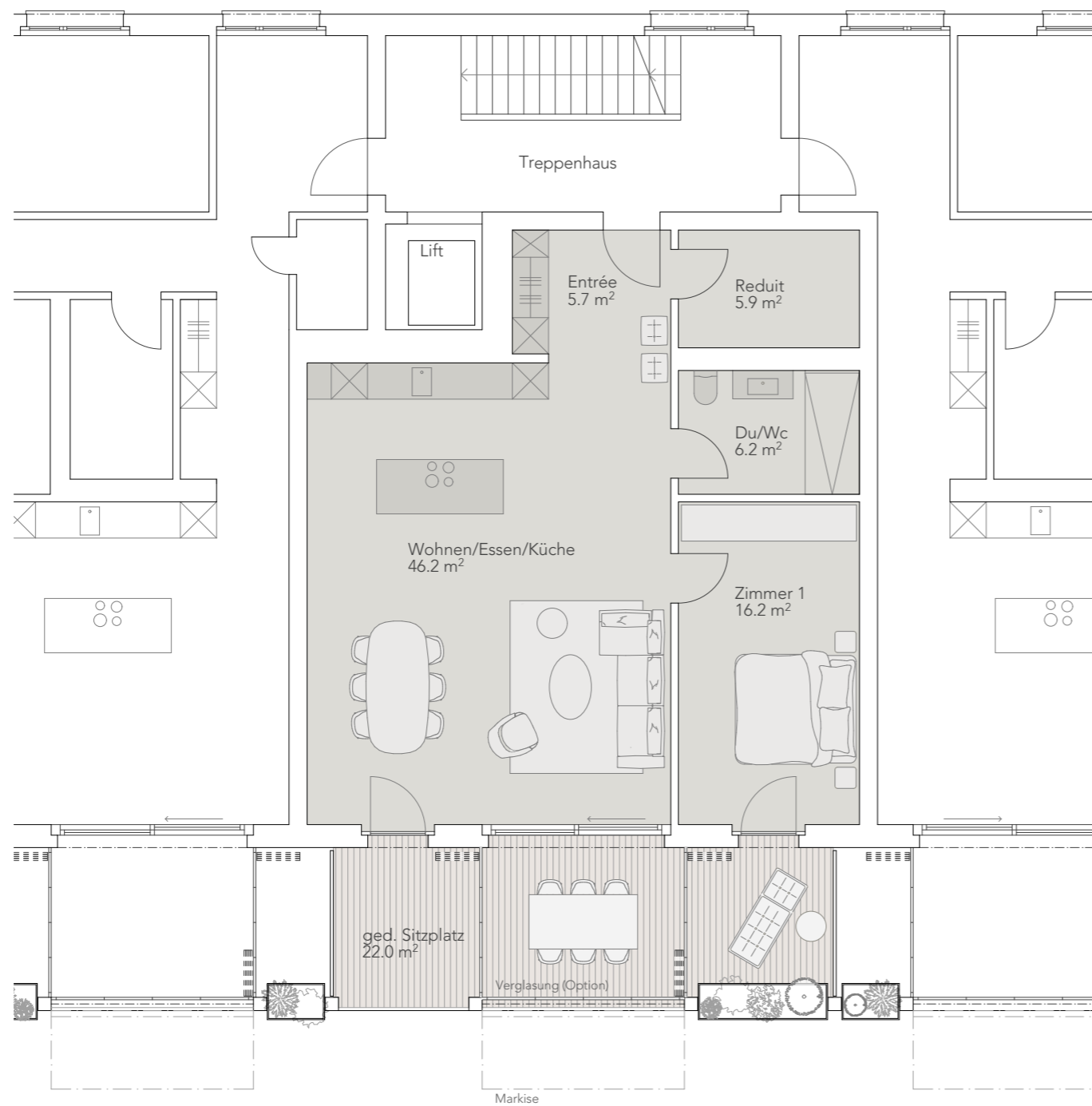

Wohnung 10.08 / Etagewohnung
2 1/2 Zimmer

Wohnen	80.2 m ²
Ged. Sitzplatz	22 m ²
Wohnfläche total	102.2 m²
Nebenträume (Waschen/Keller)	17.5 m ²
Nutzfläche total	119.7 m²

----- Begrenzungslinie
der dazugehörigen Wohngartenfläche

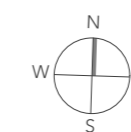
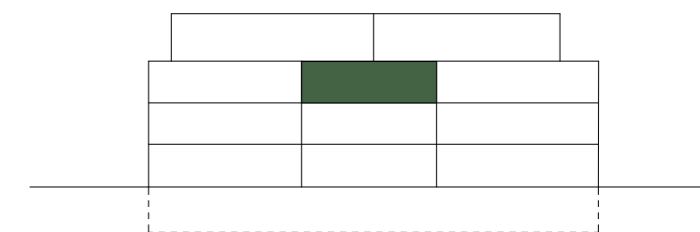

Allgemeines
Geringfügige Änderungen bleiben vorbehalten.
Die dargestellten Möblierungen sind im Kaufpreis nicht inbegriffen.
Die Küche entspricht nicht den Vorgaben der Procap Schweiz.



Haus 10 Dorfpark
Whg 10.08 / Nebenr. E-1 Riggisberg

NR. 519 V DAT. 25.10.2023 GR. A3 GEZ. if REV.

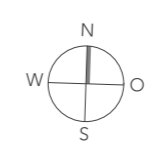
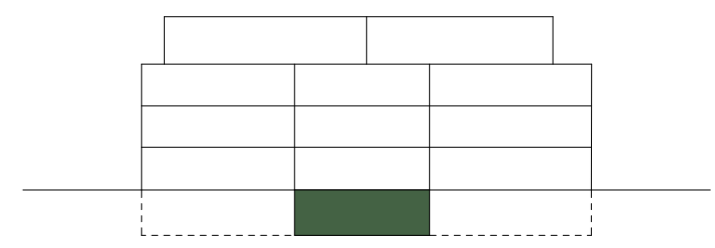
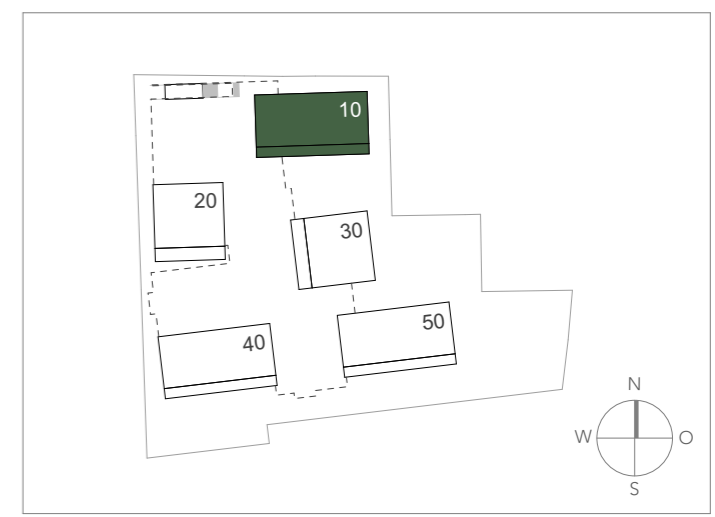
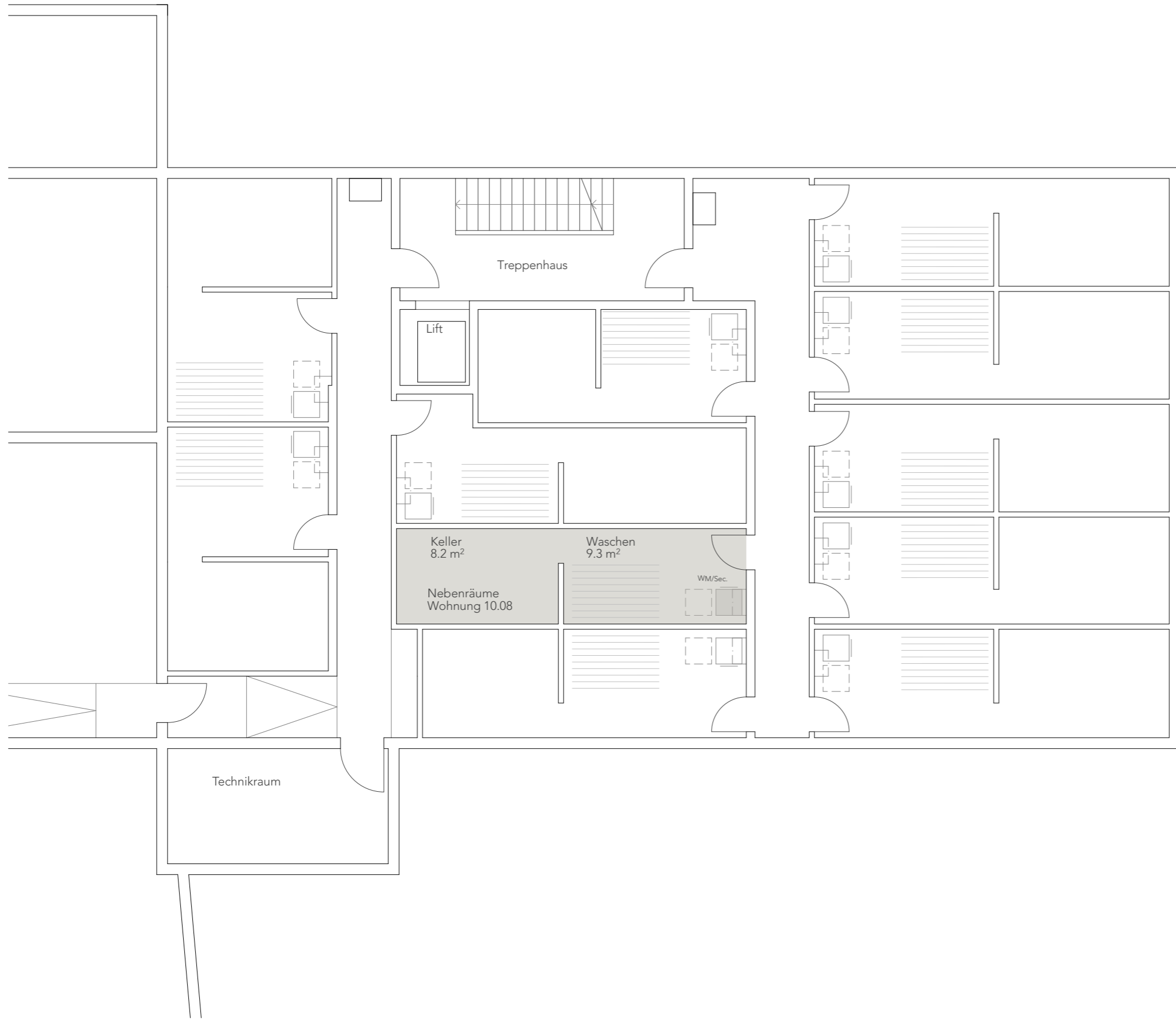

Allgemeines
Geringfügige Änderungen bleiben vorbehalten.
Die dargestellten Möblierungen sind im Kaufpreis nicht inbegriffen.
Die Küche entspricht nicht den Vorgaben der Procap Schweiz.



Haus 10
Whg 10.09 / Ebene 2

Dorfpark
Riggisberg

NR. 519 V DAT. 25.10.2023 GR. A3 GEZ. if REV.

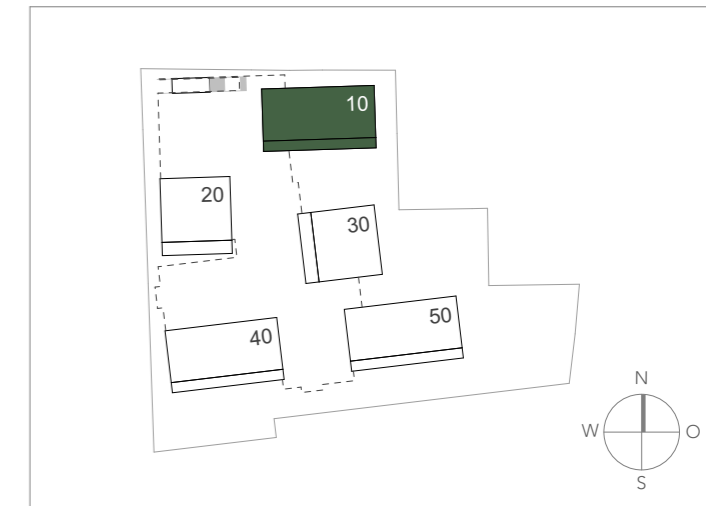

Wohnung 10.09 / Etagewohnung
4 1/2 Zimmer

Wohnen	126 m ²
Ged. Sitzplatz	28 m ²
Wohnfläche total	154 m²
Nebenträume (Waschen/Keller)	20.1 m ²
Nutzfläche total	174.1 m²

----- Begrenzungslinie
der dazugehörigen Wohngartenfläche

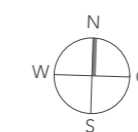
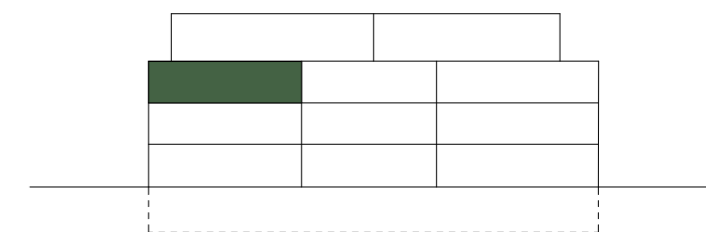

Allgemeines
Geringfügige Änderungen bleiben vorbehalten.
Die dargestellten Möblierungen sind im Kaufpreis nicht inbegriffen.
Die Küche entspricht nicht den Vorgaben der Procap Schweiz.



Haus 10 Dorfpark
Whg 10.09 / Nebenr. E-1 Riggisberg

NR. 519 V DAT. 25.10.2023 GR. A3 GEZ. if REV.

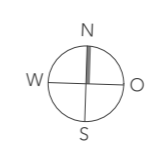
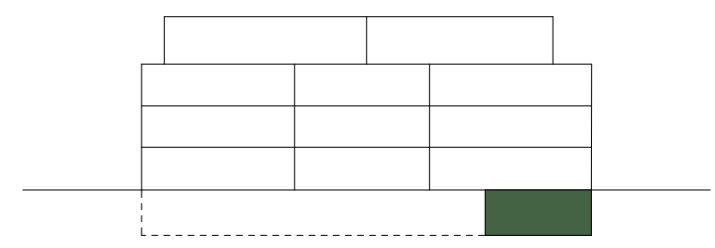
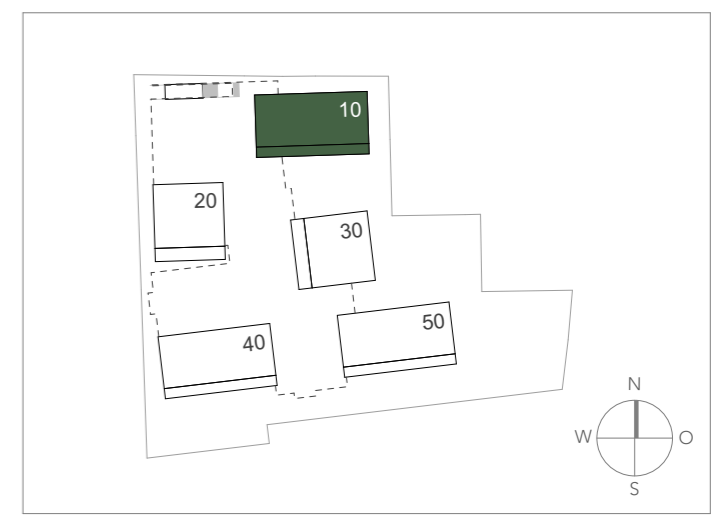
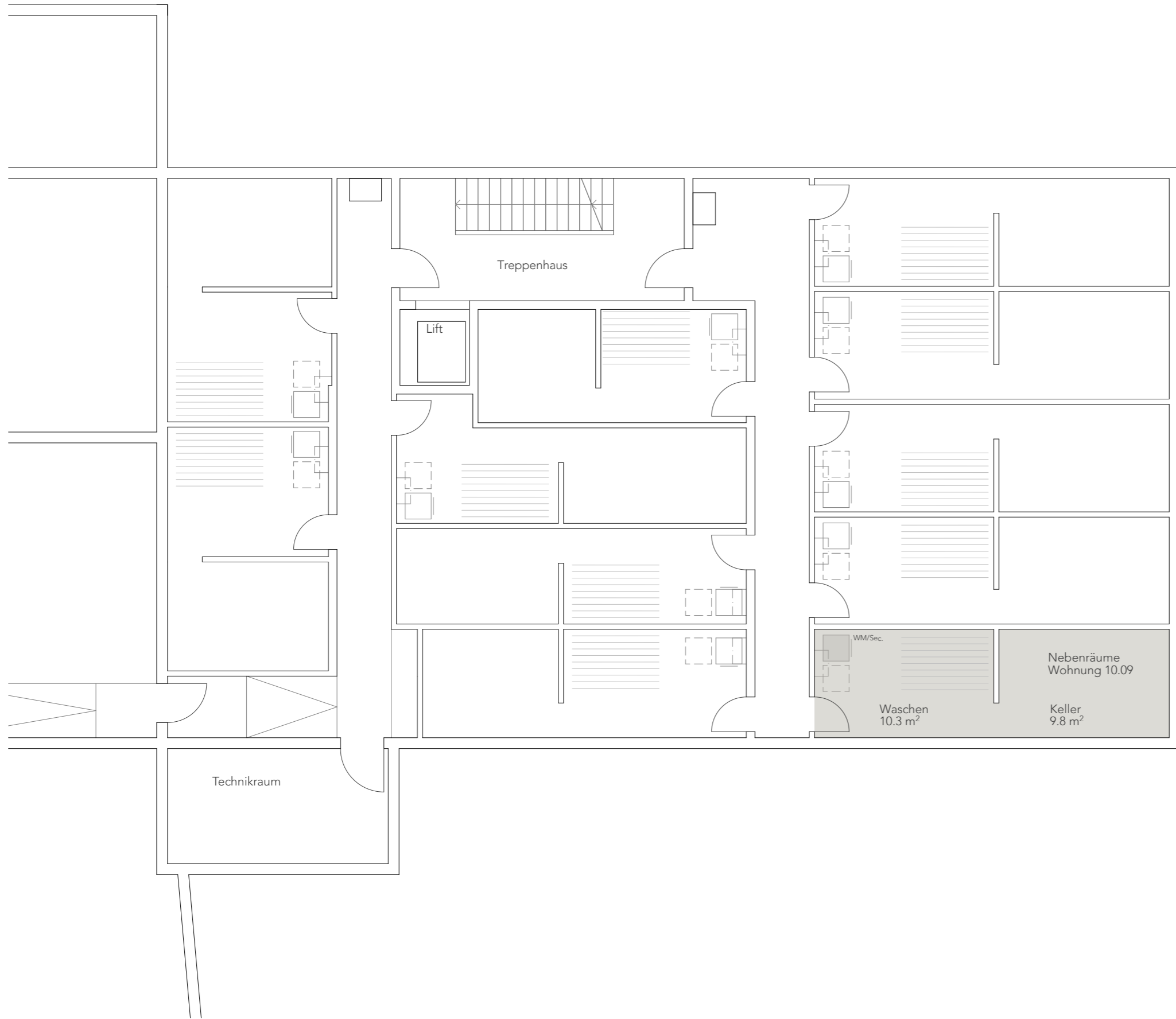

Allgemeines
Geringfügige Änderungen bleiben vorbehalten.
Die dargestellten Möblierungen sind im Kaufpreis nicht inbegriffen.
Die Küche entspricht nicht den Vorgaben der Procap Schweiz.



Haus 10
Whg 10.10 / Ebene 3

Dorfpark
Riggisberg

NR. 519 V DAT. 25.10.2023 GR. A3 GEZ. if REV.

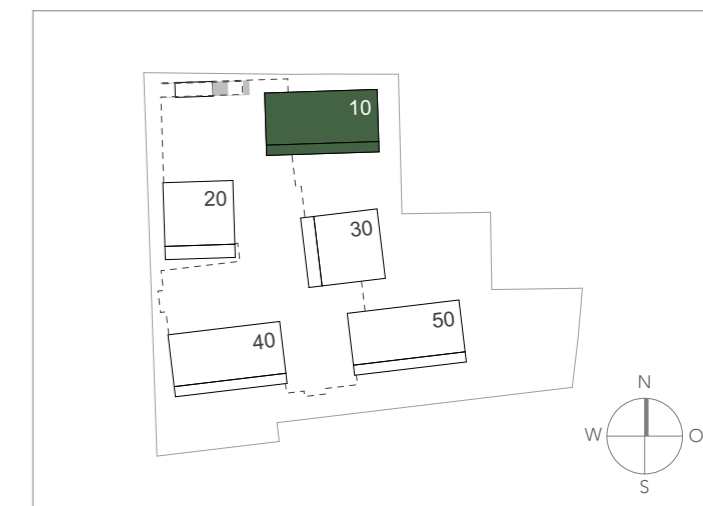
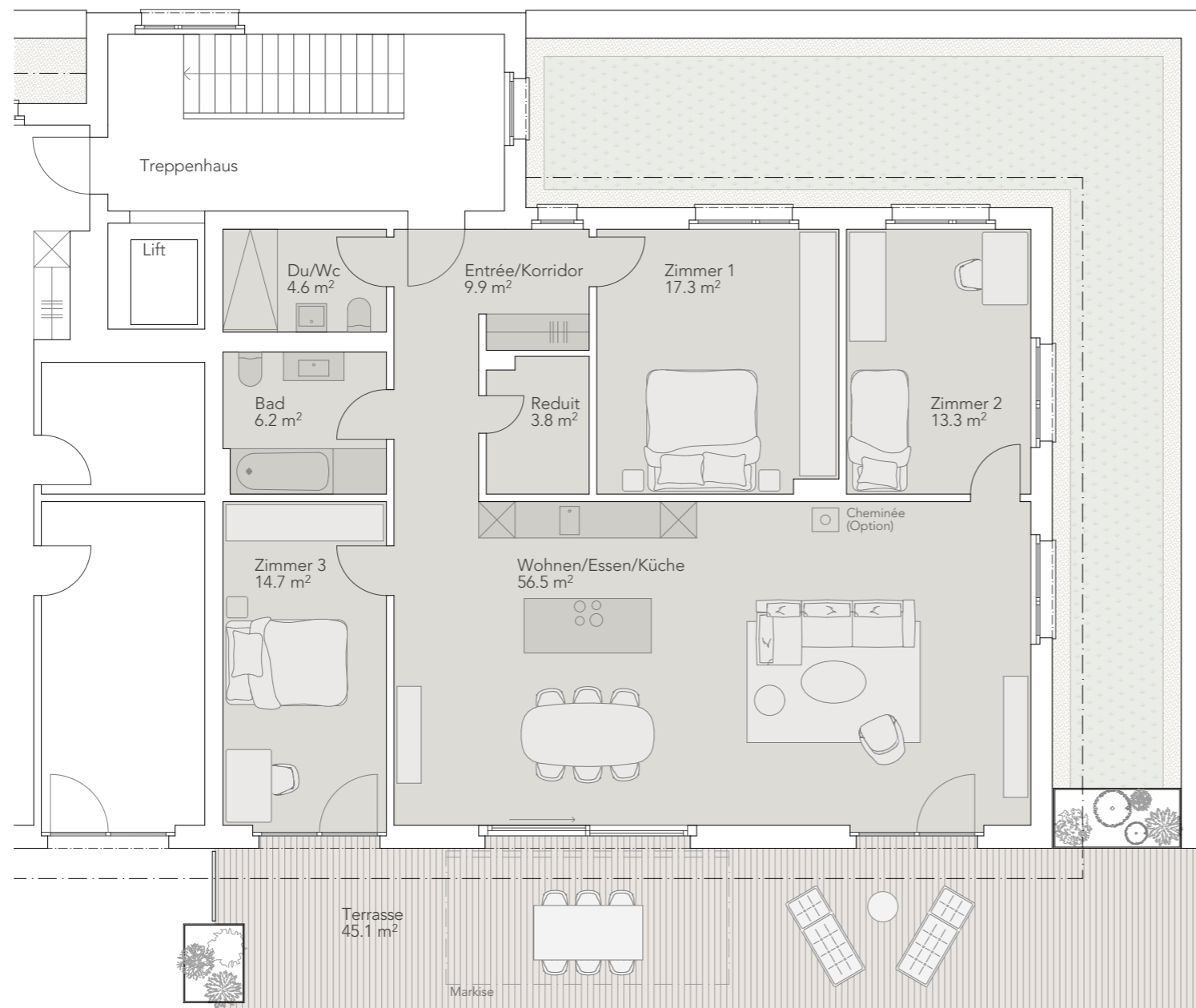

Wohnung 10.10 / Attikawohnung
4 1/2 Zimmer

Wohnen	126.3 m ²
Terrasse	45.1 m ²
Wohnfläche total	171.4 m ²
Nebenträume (Waschen/Keller)	20.4 m ²
Nutzfläche total	191.8 m ²

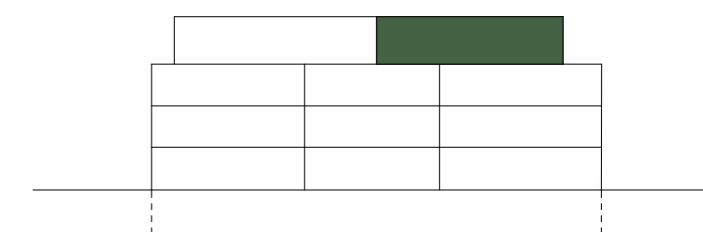

Allgemeines
Geringfügige Änderungen bleiben vorbehalten.
Die dargestellten Möblierungen sind im Kaufpreis nicht inbegriffen.
Die Küche entspricht nicht den Vorgaben der Procap Schweiz.



Haus 10 Dorfpark
Whg 10.10 / Nebenr. E-1 Riggisberg

NR. 519 V DAT. 25.10.2023 GR. A3 GEZ. if REV.

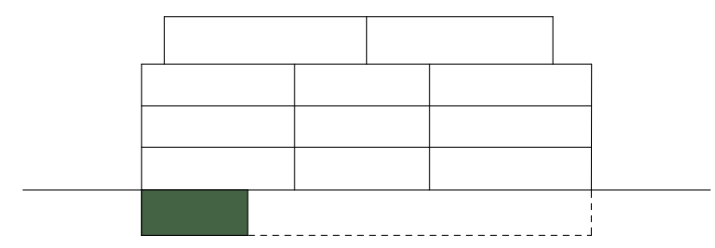
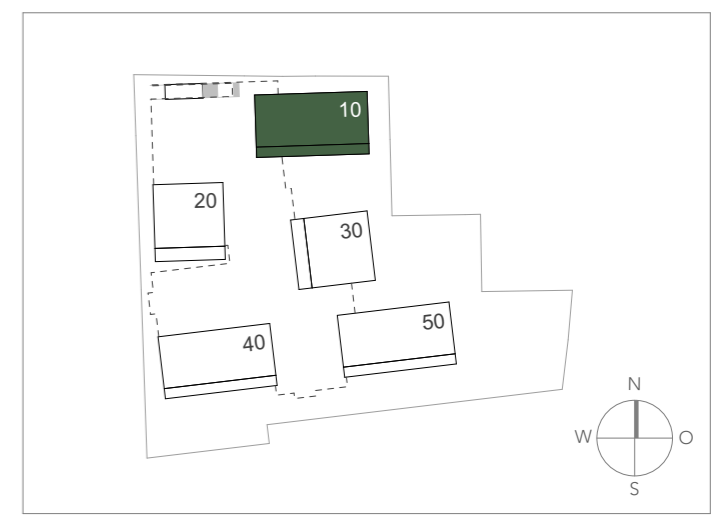
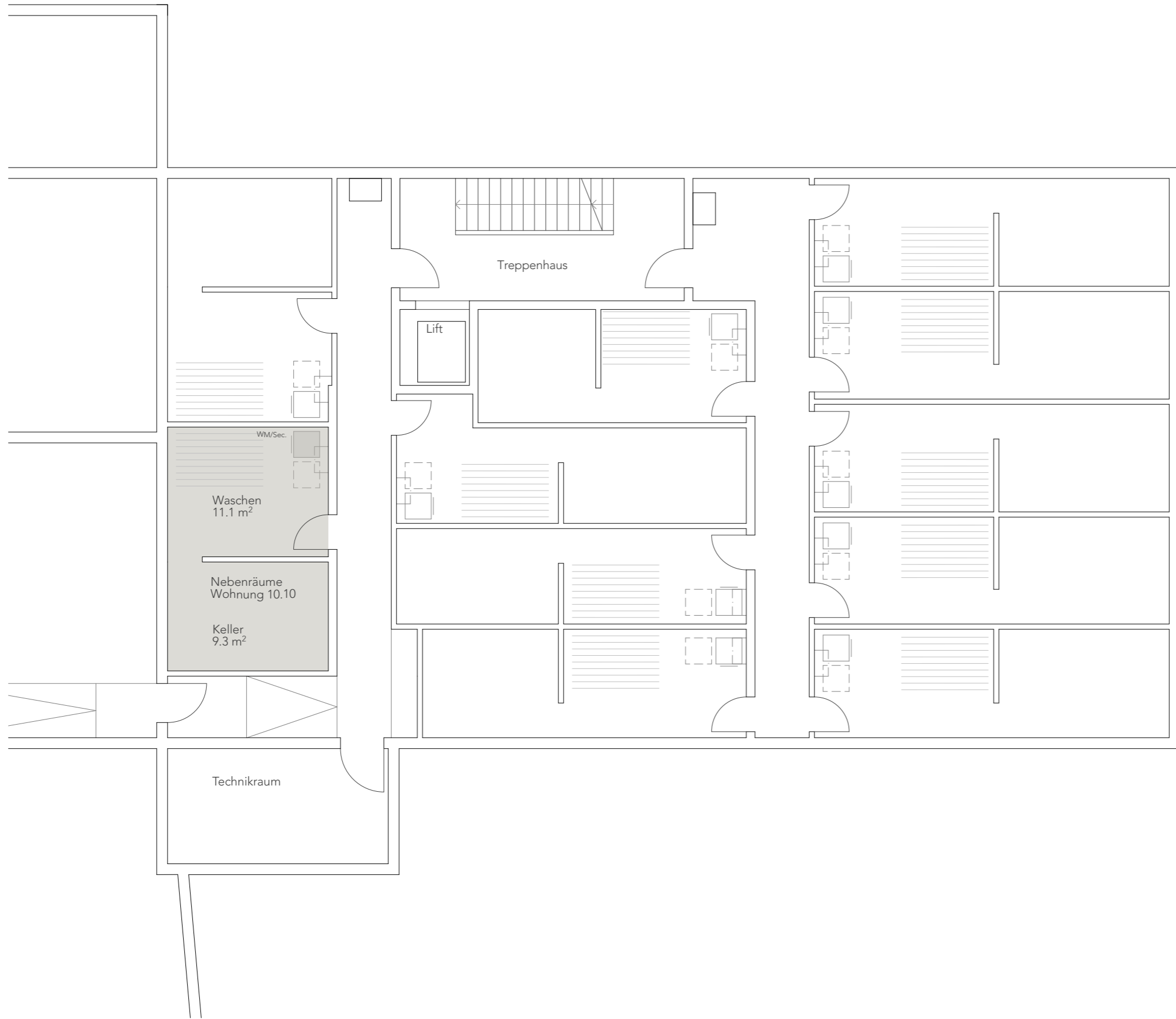

Allgemeines
Geringfügige Änderungen bleiben vorbehalten.
Die dargestellten Möblierungen sind im Kaufpreis nicht inbegriffen.
Die Küche entspricht nicht den Vorgaben der Procap Schweiz.



Haus 10
Whg 10.11 / Ebene 3

Dorfpark
Riggisberg

NR. 519 V DAT. 25.10.2023 GR. A3 GEZ. if REV.

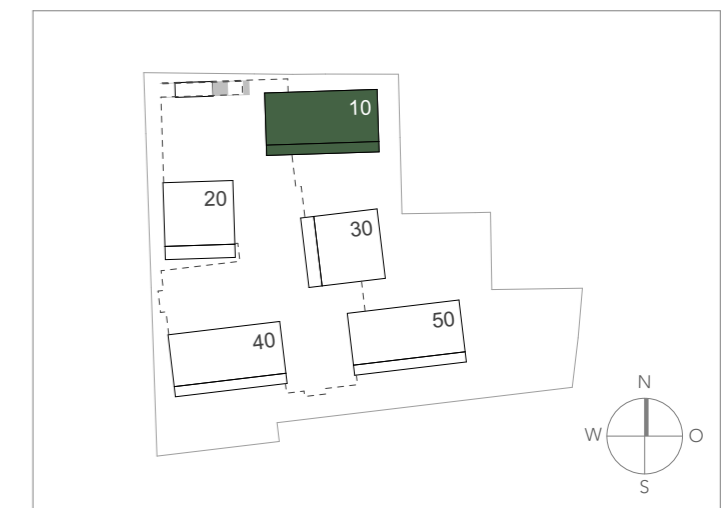
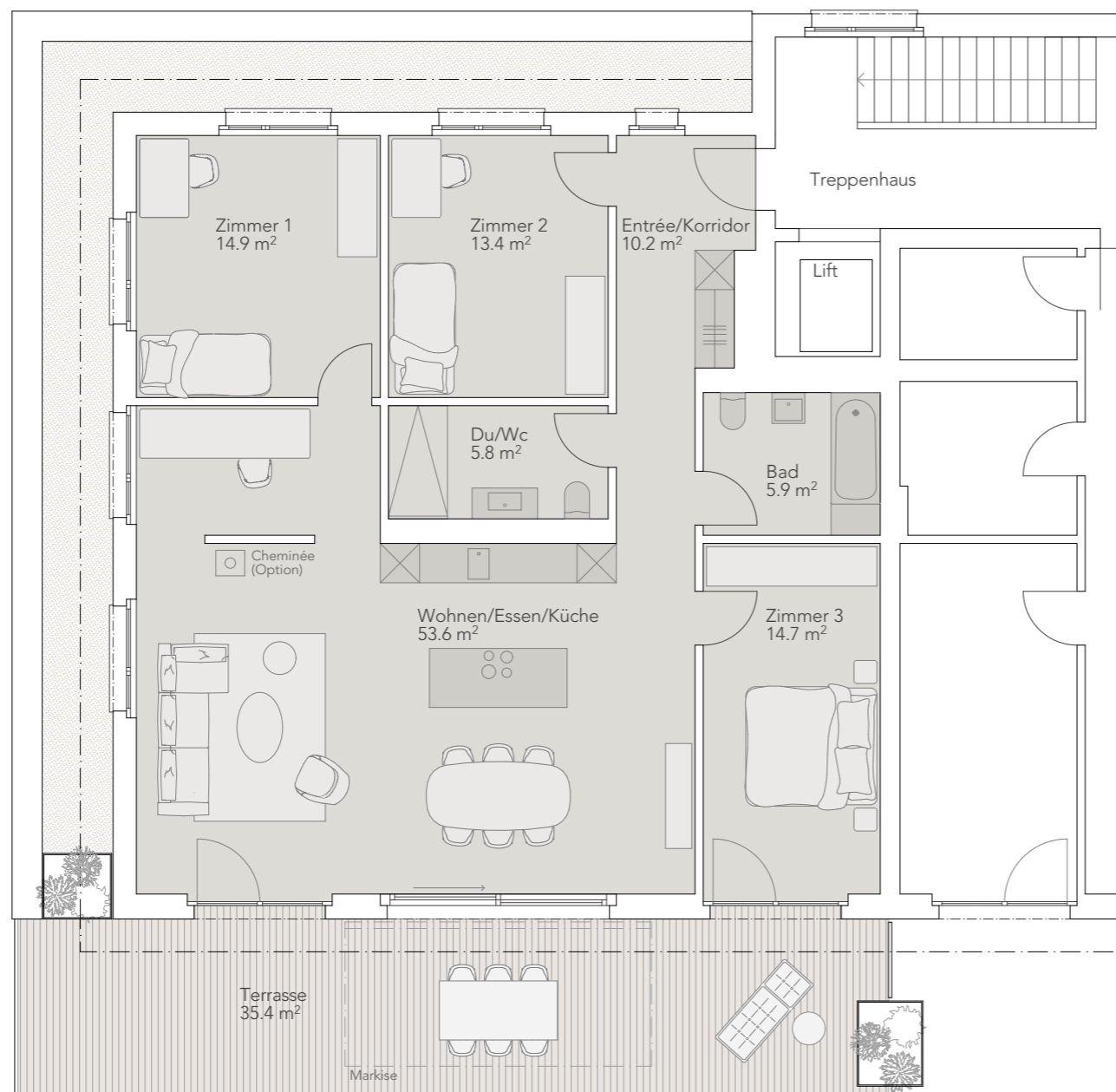

Wohnung 10.11 / Attikawohnung
4 1/2 Zimmer

Wohnen	118.5 m ²
Terrasse	35.4 m ²
Wohnfläche total	153.9 m²
Nebenträume (Waschen/Keller)	20.7 m ²
Nutzfläche total	174.6 m²

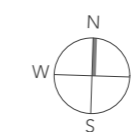
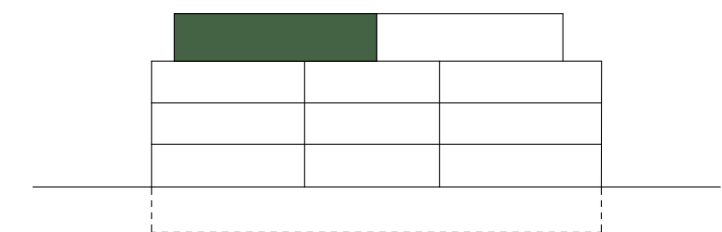

Allgemeines
Geringfügige Änderungen bleiben vorbehalten.
Die dargestellten Möblierungen sind im Kaufpreis nicht inbegriffen.
Die Küche entspricht nicht den Vorgaben der Procap Schweiz.



Haus 10 Dorfpark
Whg 10.11 / Nebenr. E-1 Riggisberg

NR. 519 V DAT. 25.10.2023 GR. A3 GEZ. if REV.

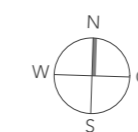
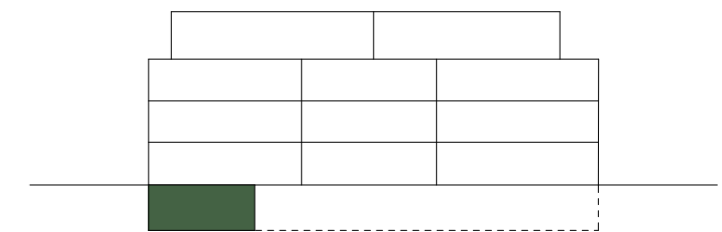
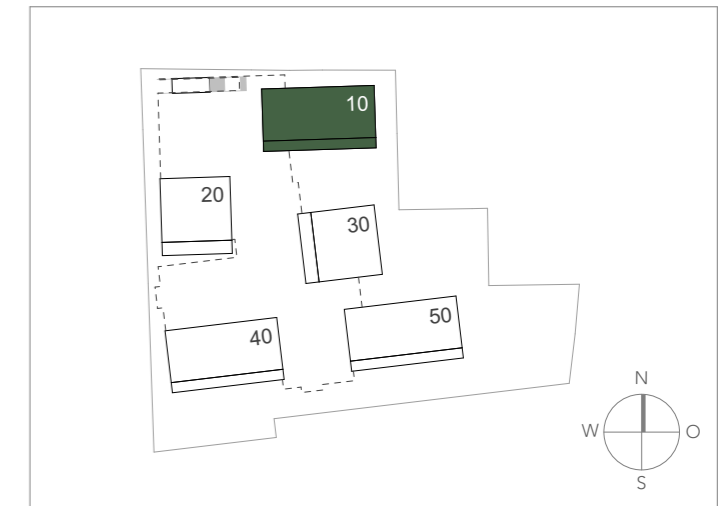
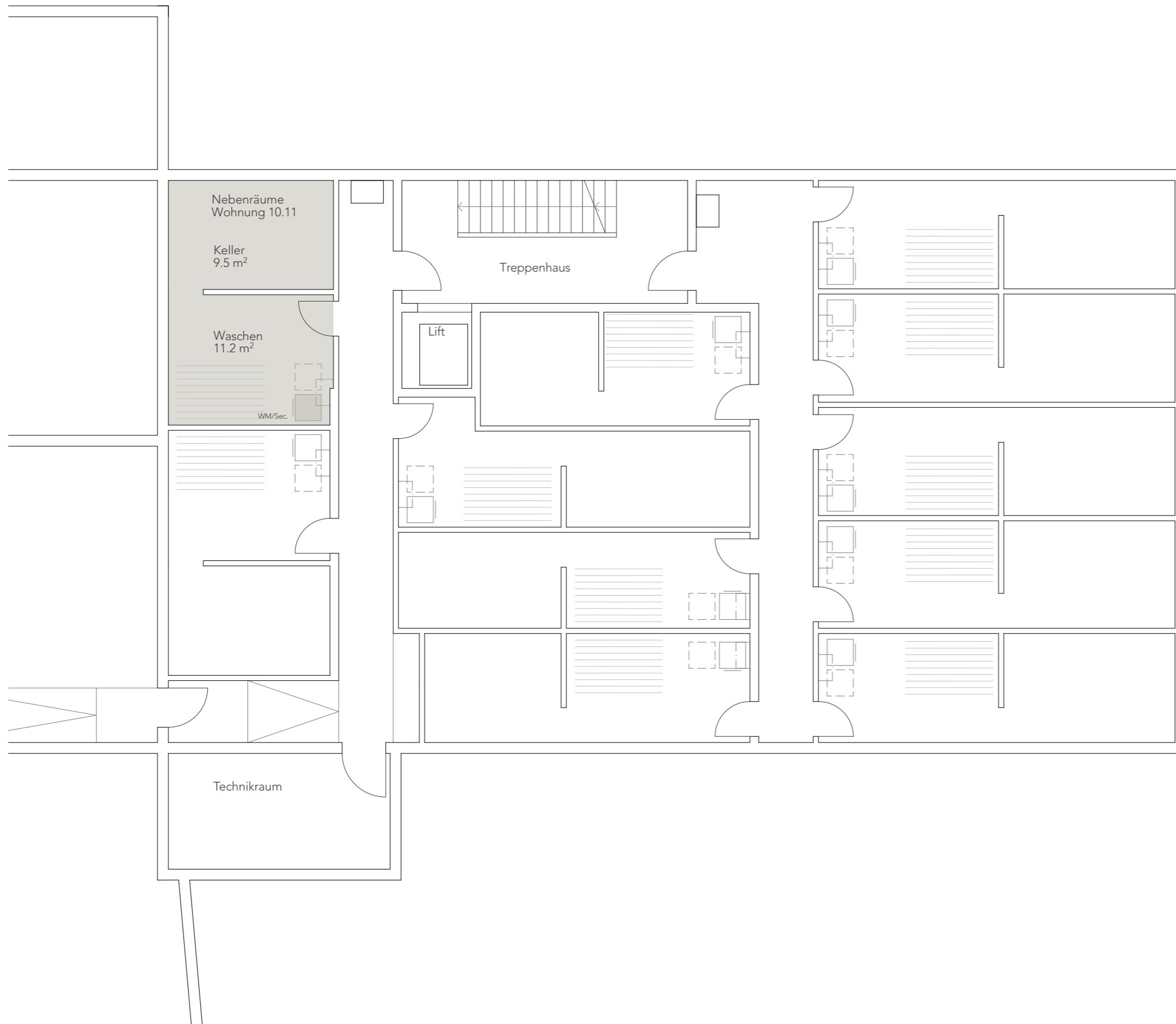

Allgemeines
Geringfügige Änderungen bleiben vorbehalten.
Die dargestellten Möblierungen sind im Kaufpreis nicht inbegriffen.
Die Küche entspricht nicht den Vorgaben der Procap Schweiz.



Haus 30
Whg 30.01 / Ebene 0

Dorfpark
Riggisberg

NR. 519 V DAT. 25.10.2023 GR. A3 GEZ. if REV.

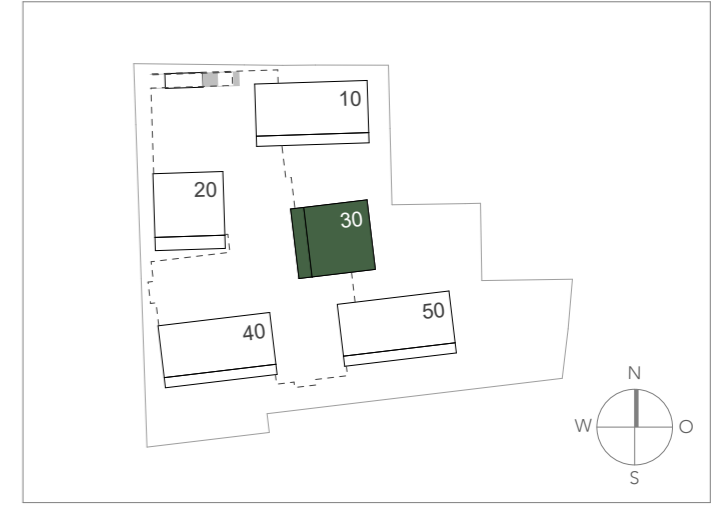
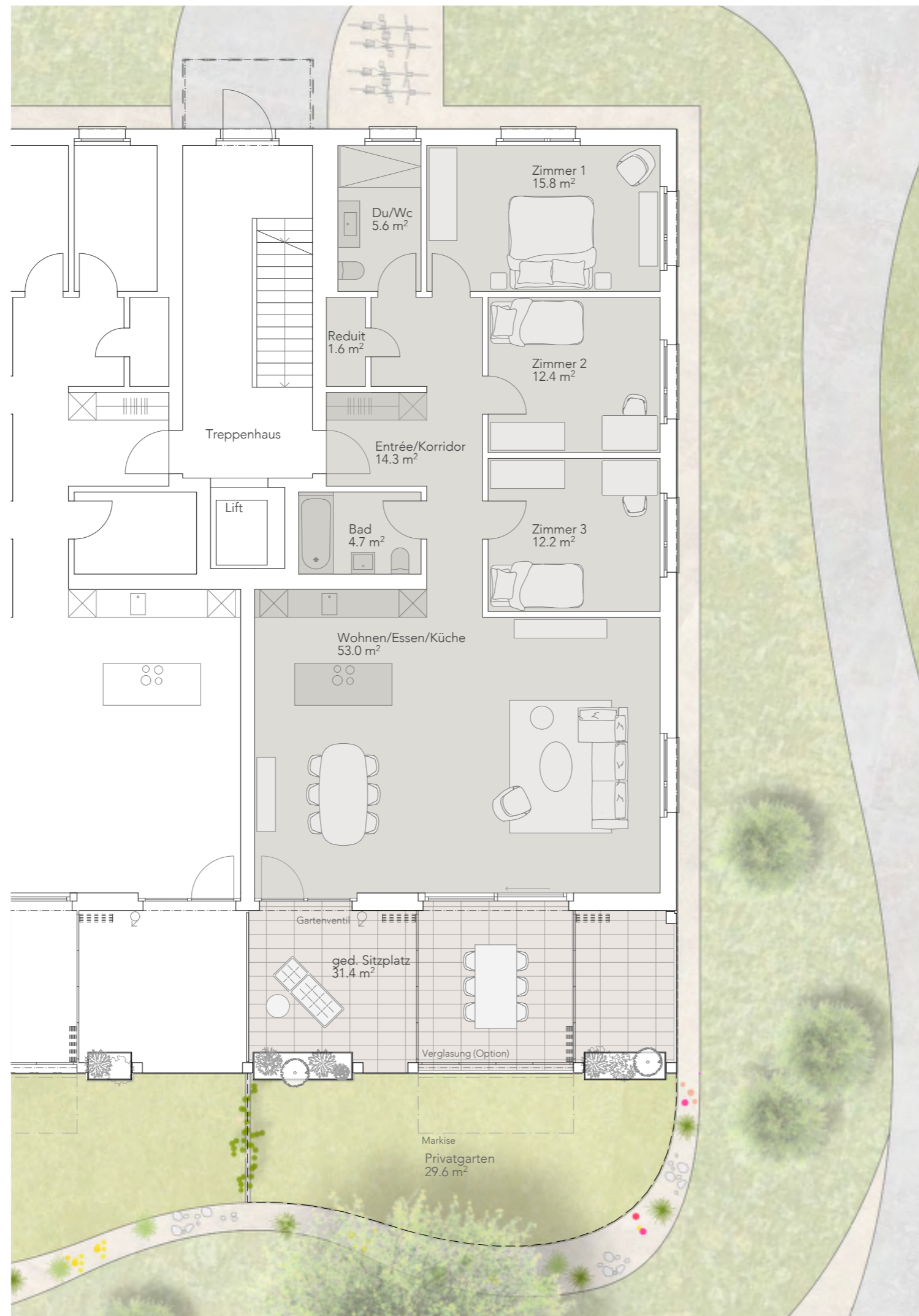

Wohnung 30.01 / Gartenwohnung
4 1/2 Zimmer

Wohnen	119.7 m ²
Ged. Sitzplatz	31.4 m ²
Wohnfläche total	151.1 m²
Nebenträume (Waschen/Keller)	23 m ²
Privatgarten	29.6 m ²
Nutzfläche total	203.7 m²

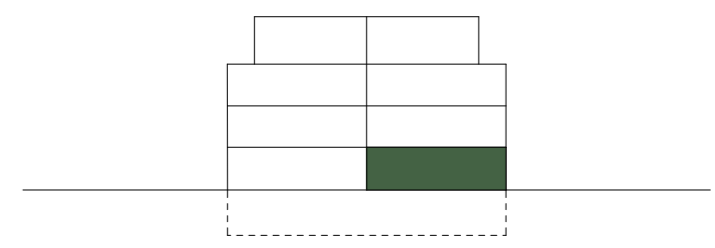

Allgemeines
Geringfügige Änderungen bleiben vorbehalten.
Die dargestellten Möblierungen sind im Kaufpreis nicht inbegriffen.
Die Küche entspricht nicht den Vorgaben der Procap Schweiz.

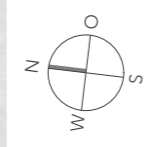
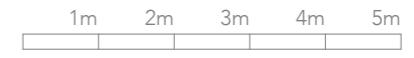

Haus 30 Dorfpark
Whg 30.01 / Nebenr. E-1 Riggisberg

NR. 519 V DAT. 25.10.2023 GR. A3 GEZ. if REV.

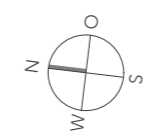
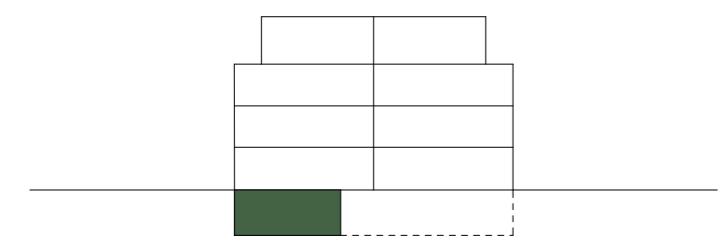
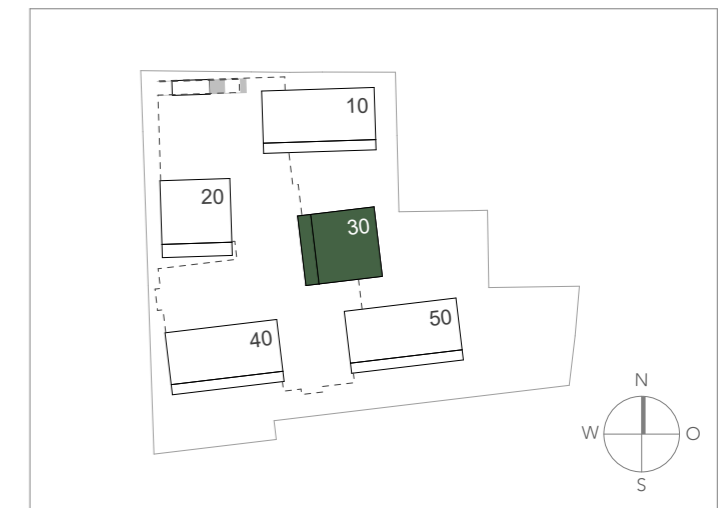
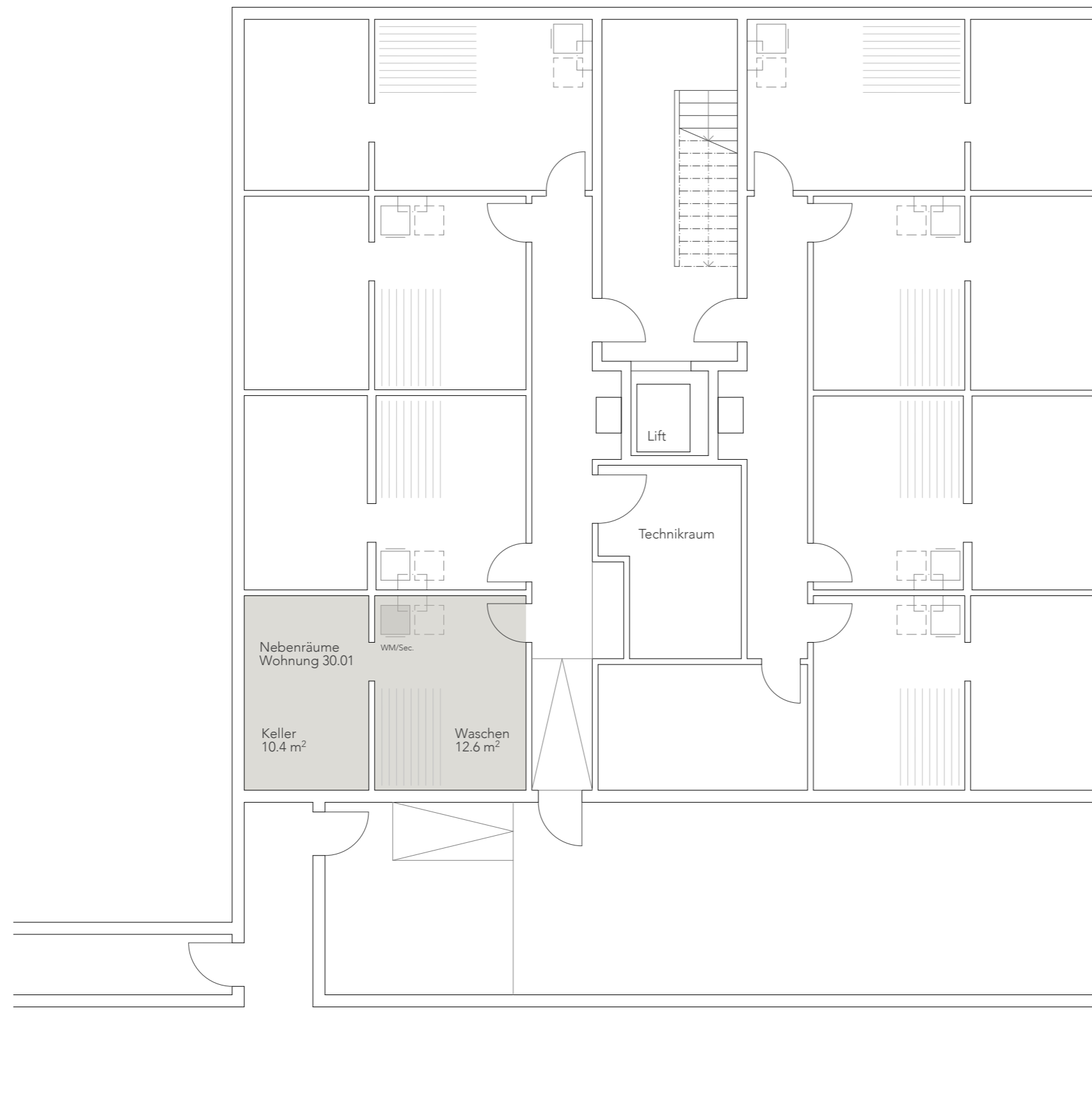

Allgemeines
Geringfügige Änderungen bleiben vorbehalten.
Die dargestellten Möblierungen sind im Kaufpreis nicht inbegriffen.
Die Küche entspricht nicht den Vorgaben der Procap Schweiz.



Haus 30
Whg 30.02 / Ebene 0

Dorfpark
Riggisberg

NR. 519 V DAT. 25.10.2023 GR. A3 GEZ. if REV.

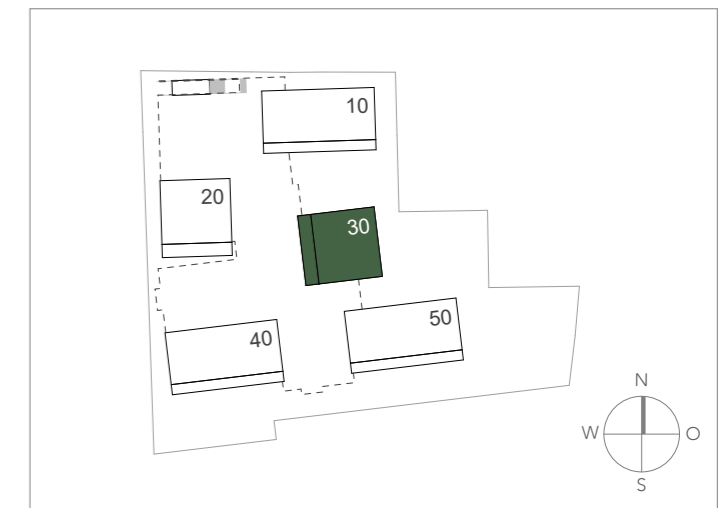

Wohnung 30.02 / Gartenwohnung
4 1/2 Zimmer

Wohnen	119.7 m ²
Ged. Sitzplatz	31.4 m ²
Wohnfläche total	151.1 m²
Nebenträume (Waschen/Keller)	23 m ²
Privatgarten	32.6 m ²
Nutzfläche total	206.7 m²

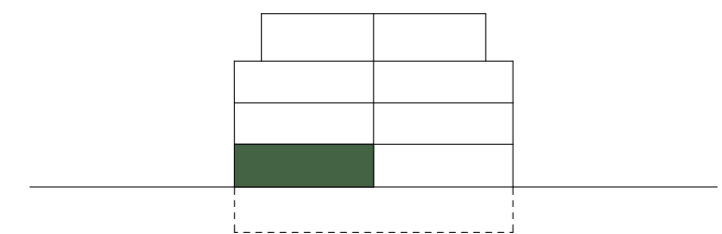

Allgemeines
Geringfügige Änderungen bleiben vorbehalten.
Die dargestellten Möblierungen sind im Kaufpreis nicht inbegriffen.
Die Küche entspricht nicht den Vorgaben der Procap Schweiz.

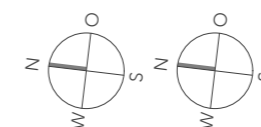

Haus 30 Dorfpark
Whg 30.02 / Nebenr. E-1 Riggisberg

NR. 519 V DAT. 25.10.2023 GR. A3 GEZ. if REV.

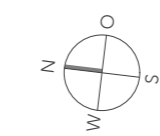
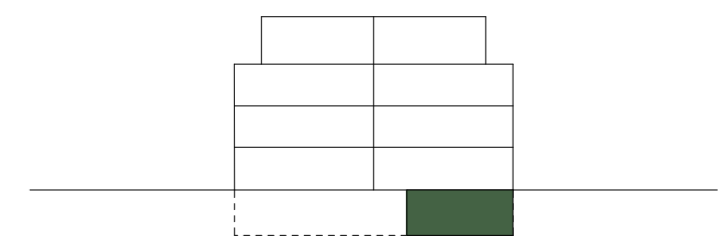
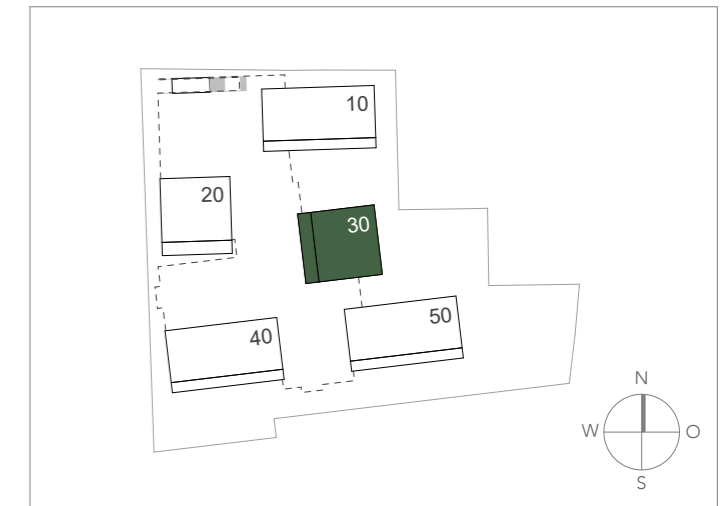
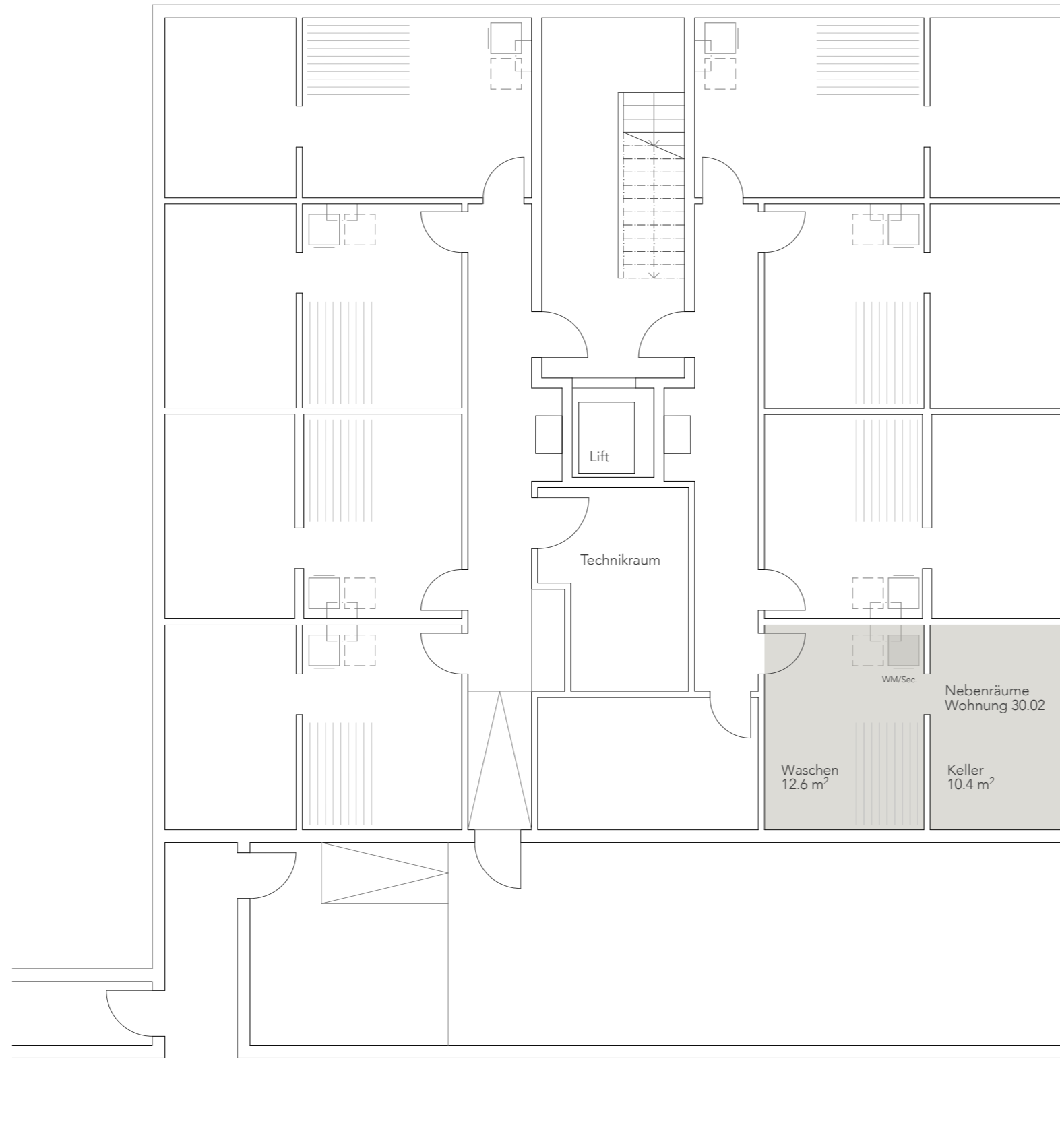

Allgemeines
Geringfügige Änderungen bleiben vorbehalten.
Die dargestellten Möblierungen sind im Kaufpreis nicht inbegriffen.
Die Küche entspricht nicht den Vorgaben der Procap Schweiz.



Haus 30
Whg 30.03 / Ebene 1

Dorfpark
Riggisberg

NR. 519 V DAT. 25.10.2023 GR. A3 GEZ. if REV.

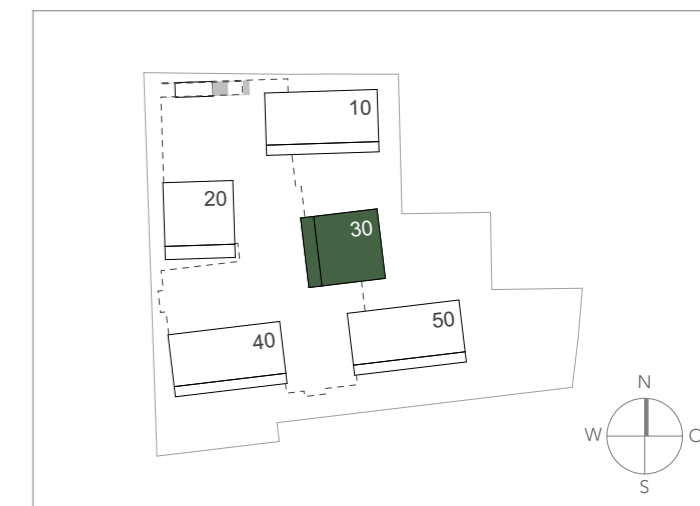
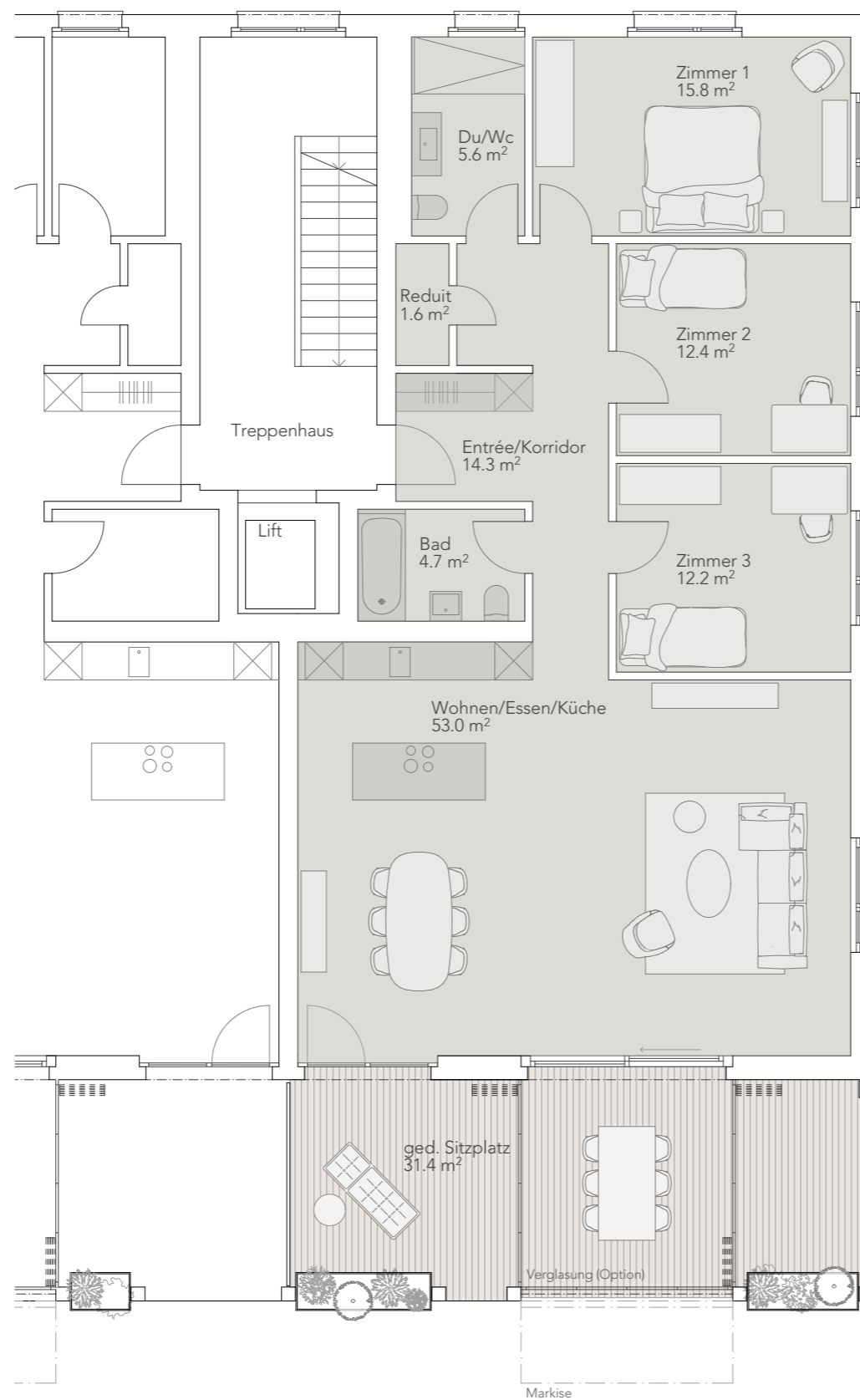

Wohnung 30.03 / Etagewohnung
4 1/2 Zimmer

Wohnen	119.7 m ²
Ged. Sitzplatz	31.4 m ²
Wohnfläche total	151.1 m²
Nebenträume (Waschen/Keller)	22.7 m ²
Nutzfläche total	173.8 m²

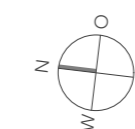
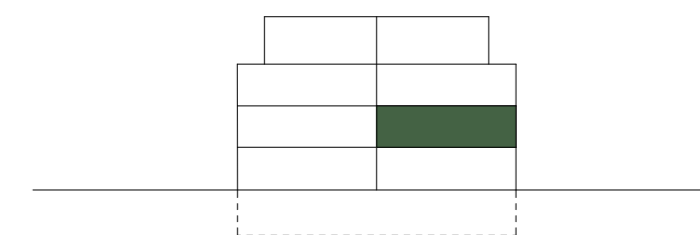

Allgemeines
Geringfügige Änderungen bleiben vorbehalten.
Die dargestellten Möblierungen sind im Kaufpreis nicht inbegriffen.
Die Küche entspricht nicht den Vorgaben der Procap Schweiz.



Haus 30 Dorfpark
Whg 30.03 / Nebenr. E-1 Riggisberg

NR. 519 V DAT. 25.10.2023 GR. A3 GEZ. if REV.

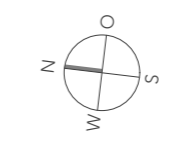
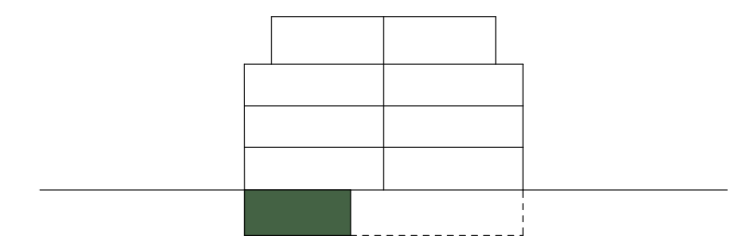
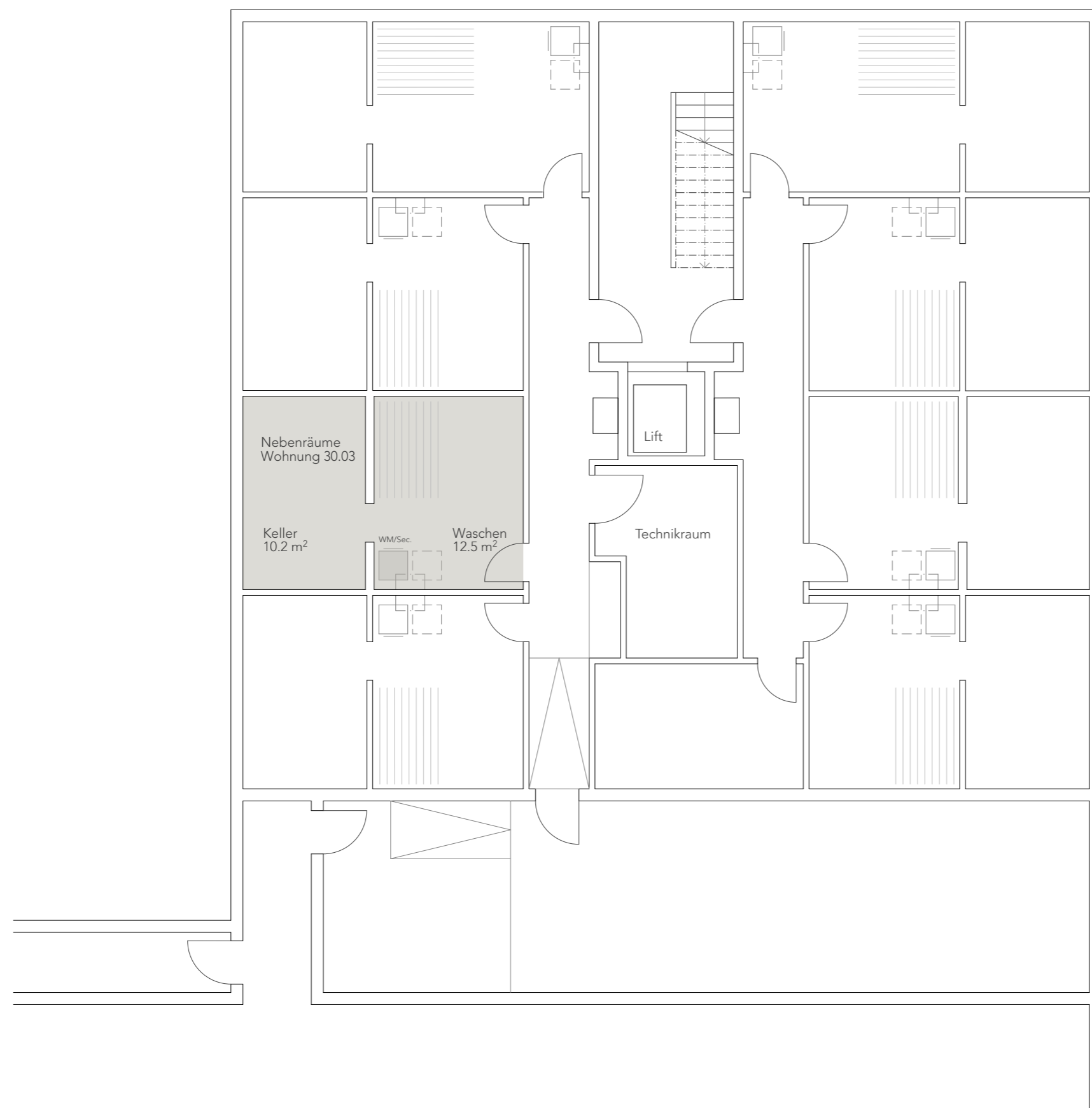

Allgemeines
Geringfügige Änderungen bleiben vorbehalten.
Die dargestellten Möblierungen sind im Kaufpreis nicht inbegriffen.
Die Küche entspricht nicht den Vorgaben der Procap Schweiz.

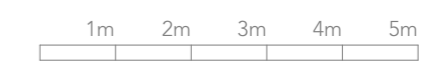

Haus 30
Whg 30.04 / Ebene 1

Dorfpark
Riggisberg

NR. 519 V DAT. 25.10.2023 GR. A3 GEZ. if REV.

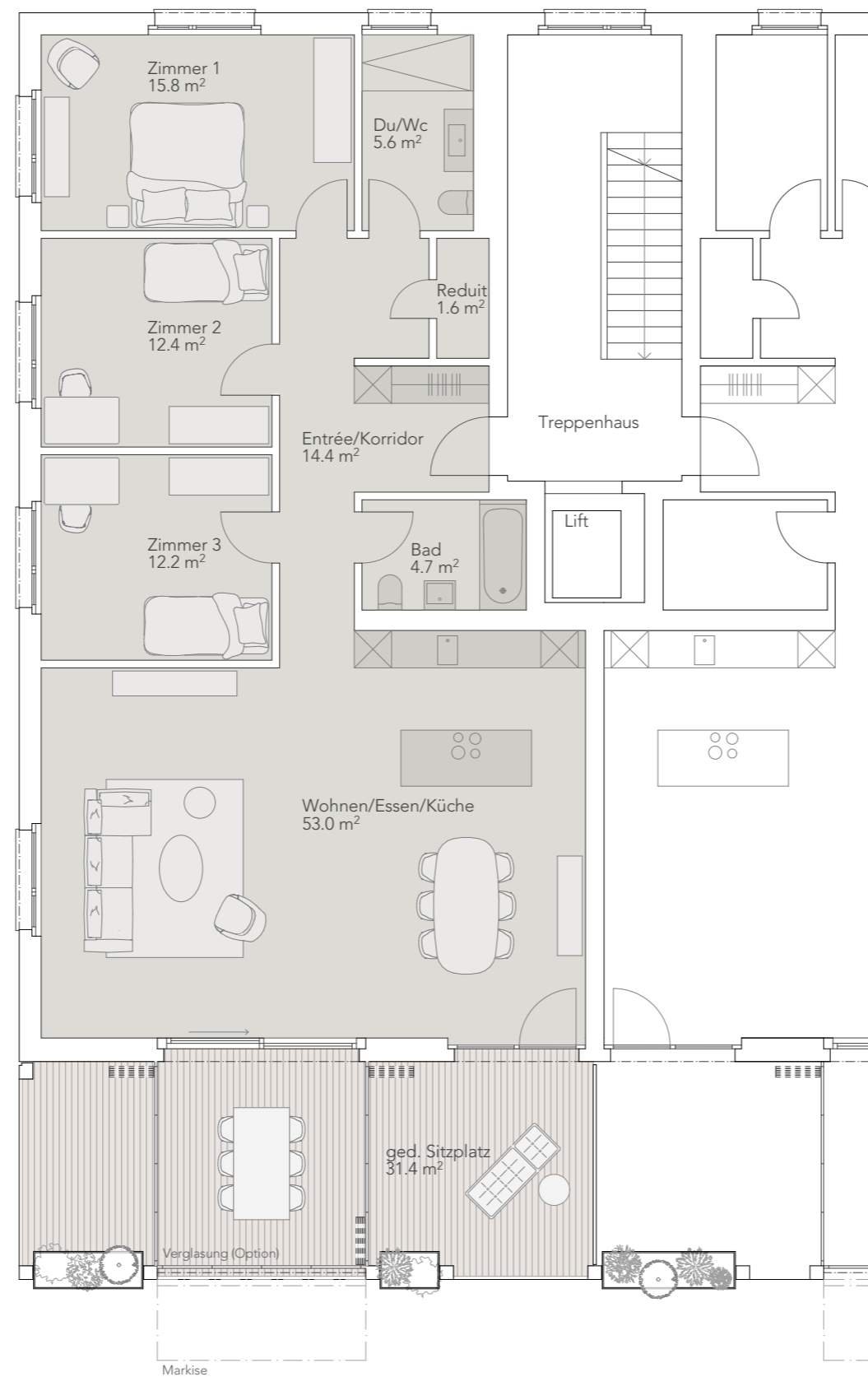

Wohnung 30.04 / Etagewohnung
4 1/2 Zimmer

Wohnen	119.7 m ²
Ged. Sitzplatz	31.4 m ²
Wohnfläche total	151.1 m²
Nebenträume (Waschen/Keller)	22.6 m ²
Nutzfläche total	173.7 m²

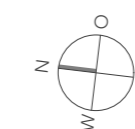
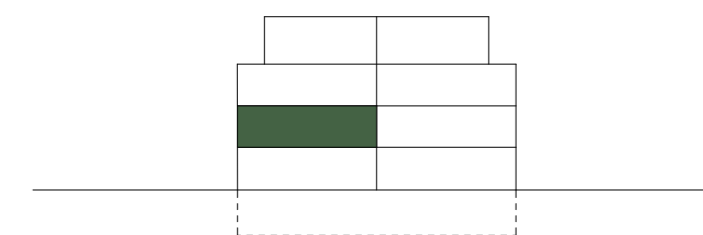

Allgemeines
Geringfügige Änderungen bleiben vorbehalten.
Die dargestellten Möblierungen sind im Kaufpreis nicht inbegriffen.
Die Küche entspricht nicht den Vorgaben der Procap Schweiz.



Haus 30 Dorfpark
Whg 30.04 / Nebenr. E-1 Riggisberg

NR. 519 V DAT. 25.10.2023 GR. A3 GEZ. if REV.

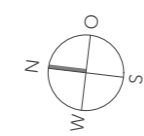
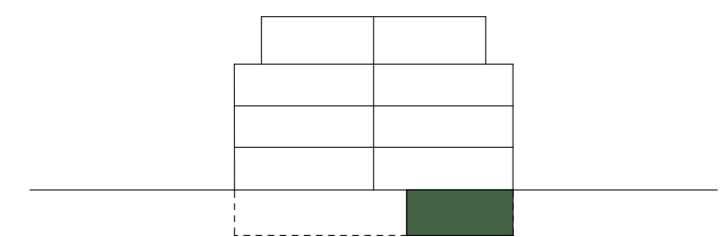
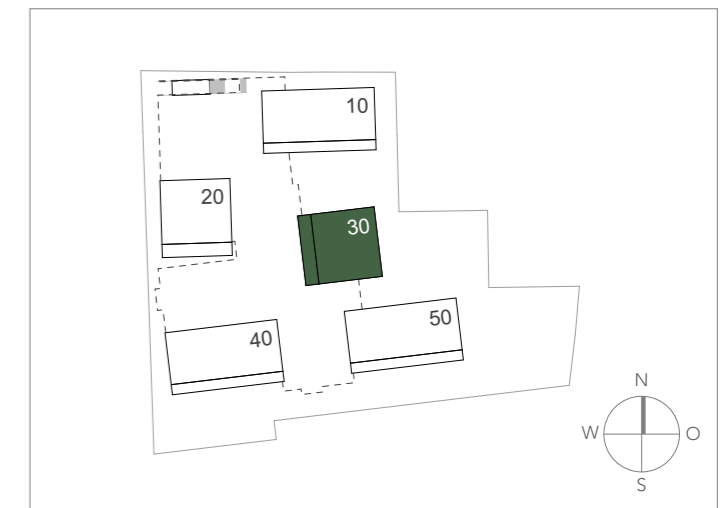
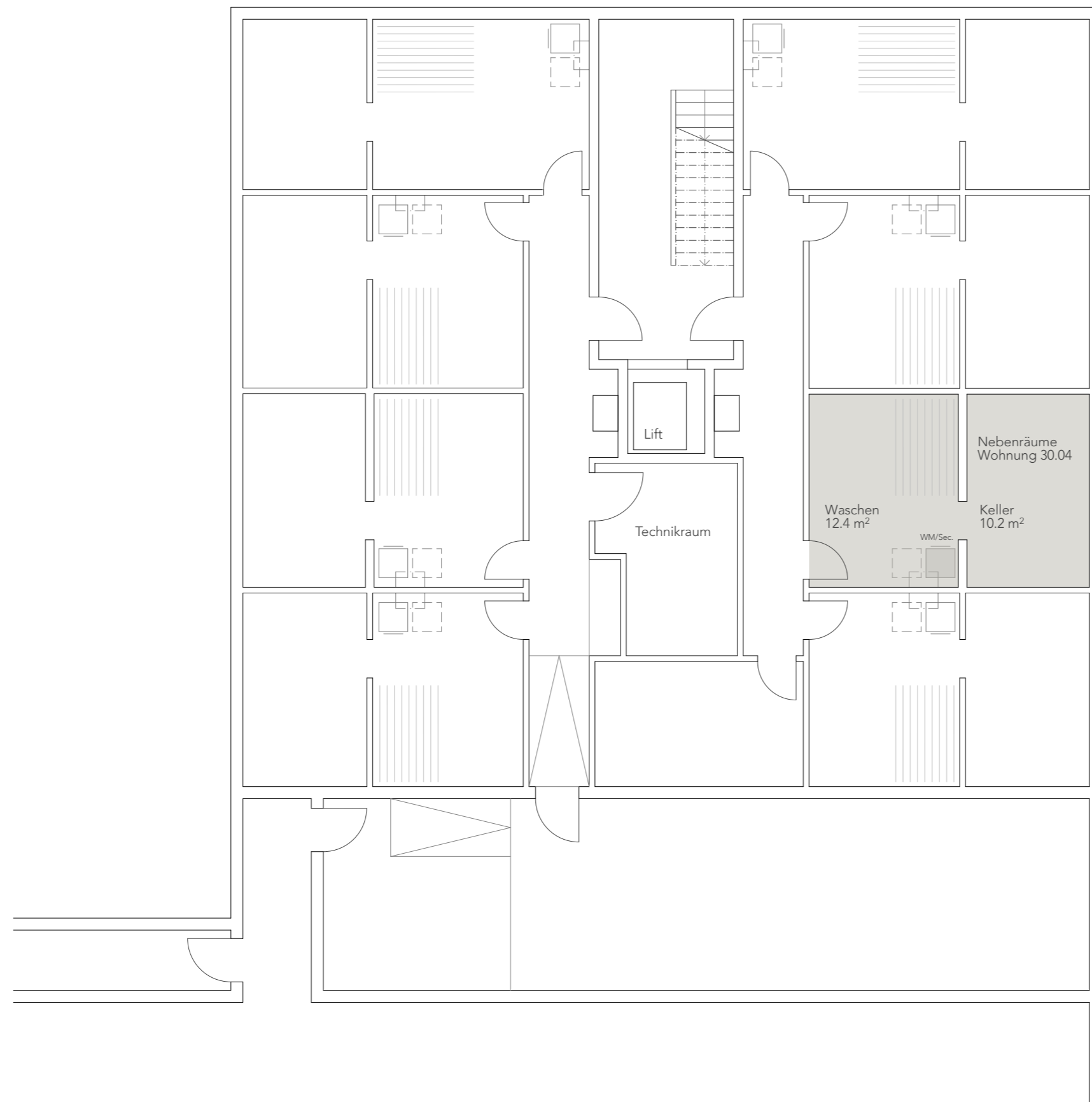

Allgemeines
Geringfügige Änderungen bleiben vorbehalten.
Die dargestellten Möblierungen sind im Kaufpreis nicht inbegriffen.
Die Küche entspricht nicht den Vorgaben der Procap Schweiz.



Haus 30
Whg 30.05 / Ebene 2

Dorfpark
Riggisberg

NR. 519 V DAT. 25.10.2023 GR. A3 GEZ. if REV.

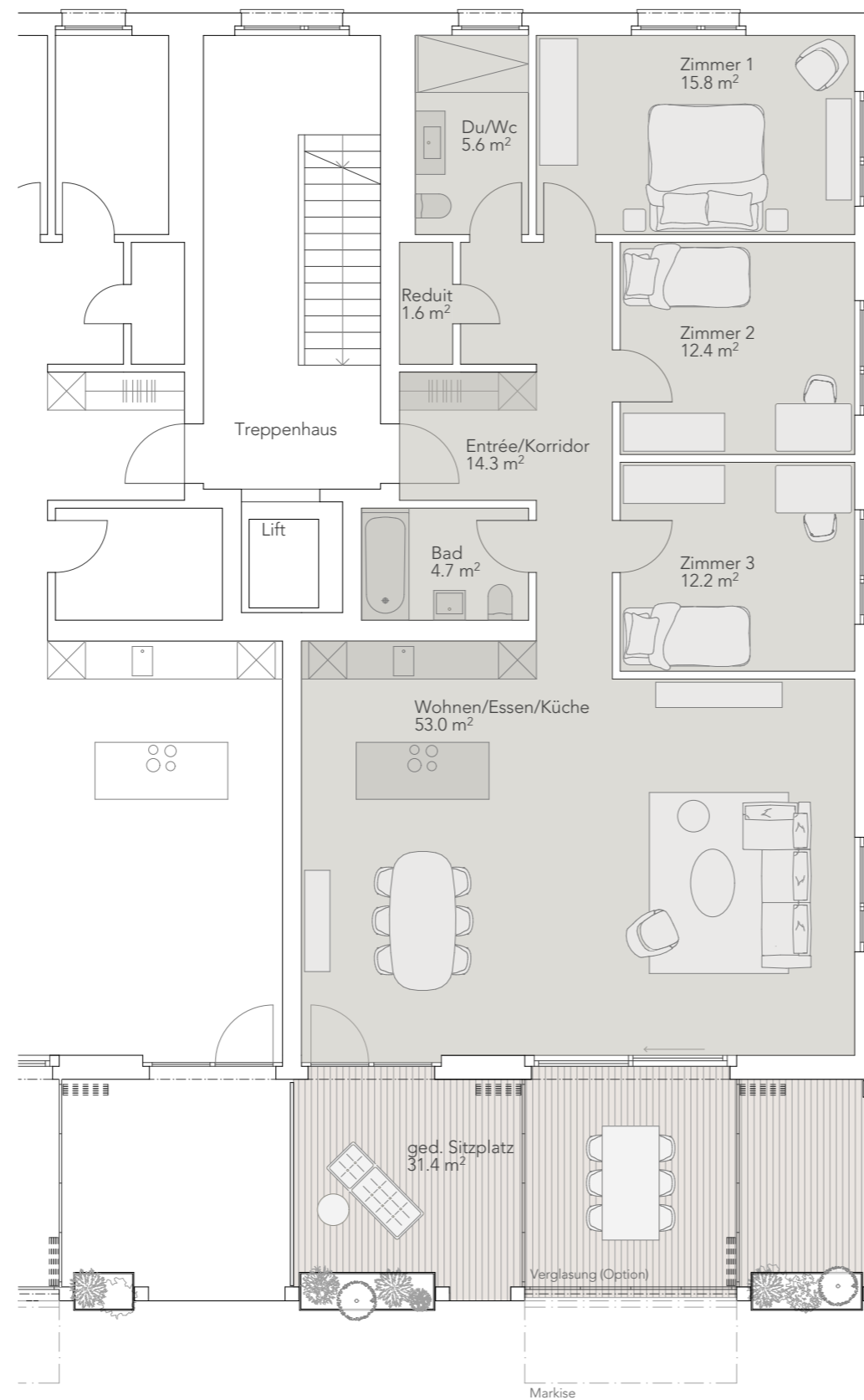

Wohnung 30.05 / Etagewohnung
4 1/2 Zimmer

Wohnen	119.7 m ²
Ged. Sitzplatz	31.4 m ²
Wohnfläche total	151.1 m ²
Nebenträume (Waschen/Keller)	22.8 m ²
Nutzfläche total	173.9 m ²

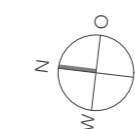
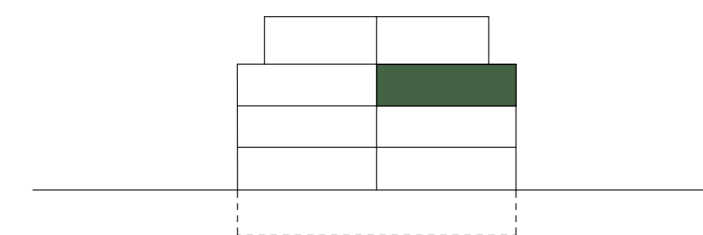

Allgemeines
Geringfügige Änderungen bleiben vorbehalten.
Die dargestellten Möblierungen sind im Kaufpreis nicht inbegriffen.
Die Küche entspricht nicht den Vorgaben der Procap Schweiz.



Haus 30 Dorfpark
Whg 30.05 / Nebenr. E-1 Riggisberg

NR. 519 V DAT. 25.10.2023 GR. A3 GEZ. if REV.

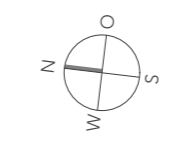
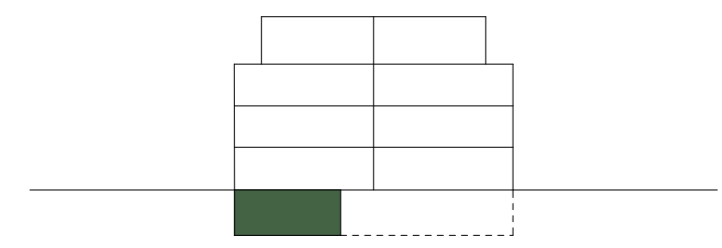
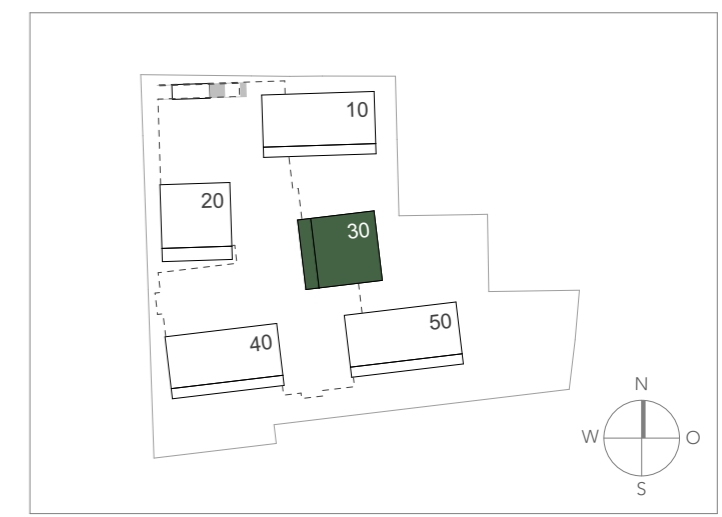
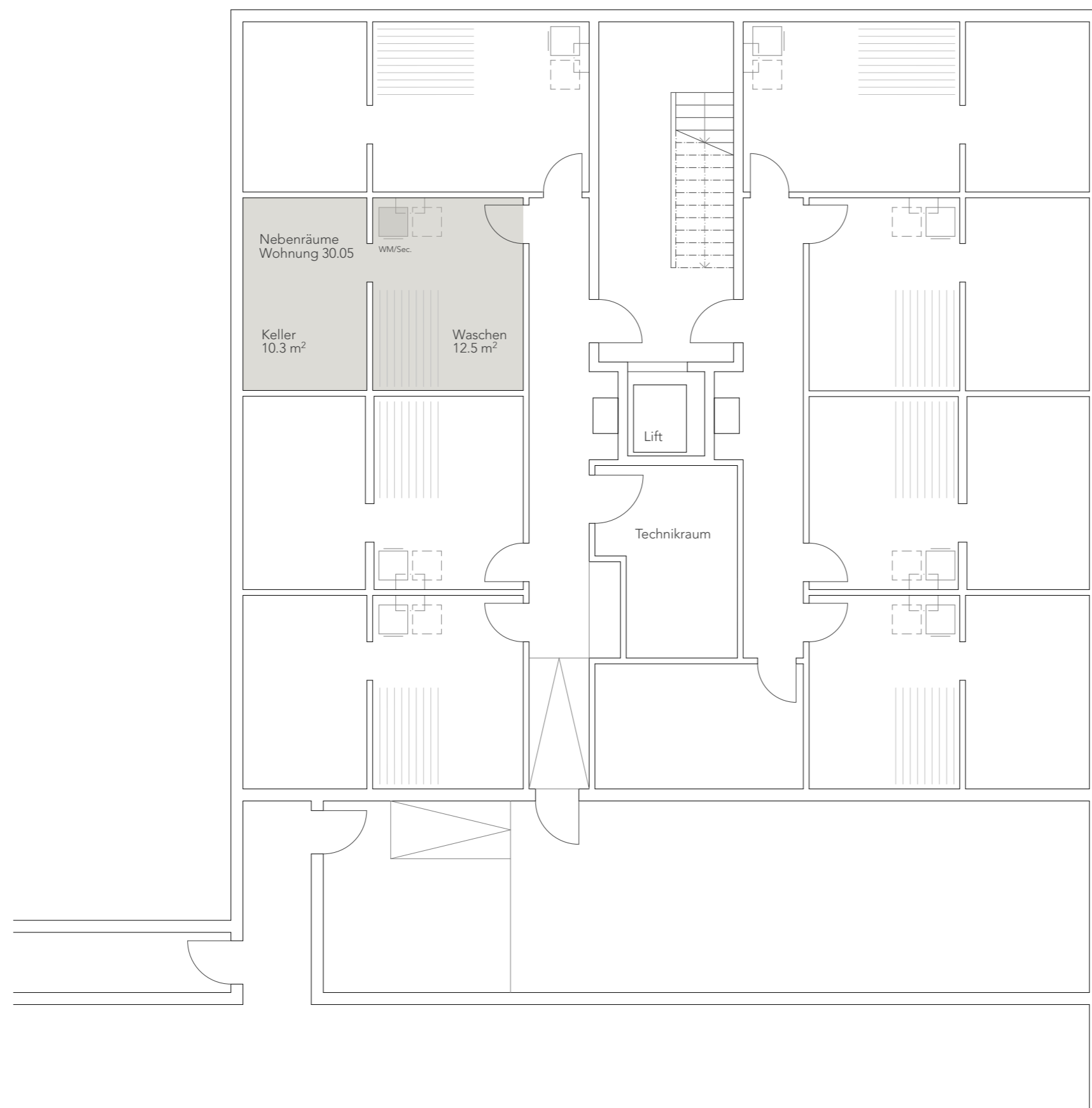

Allgemeines
Geringfügige Änderungen bleiben vorbehalten.
Die dargestellten Möblierungen sind im Kaufpreis nicht inbegriffen.
Die Küche entspricht nicht den Vorgaben der Procap Schweiz.



Haus 30
Whg 30.06 / Ebene 2

Dorfpark
Riggisberg

NR. 519 V DAT. 25.10.2023 GR. A3 GEZ. if REV.

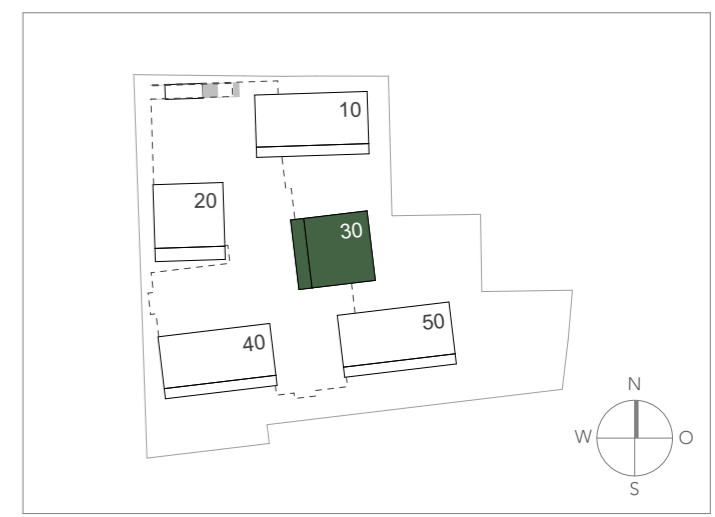
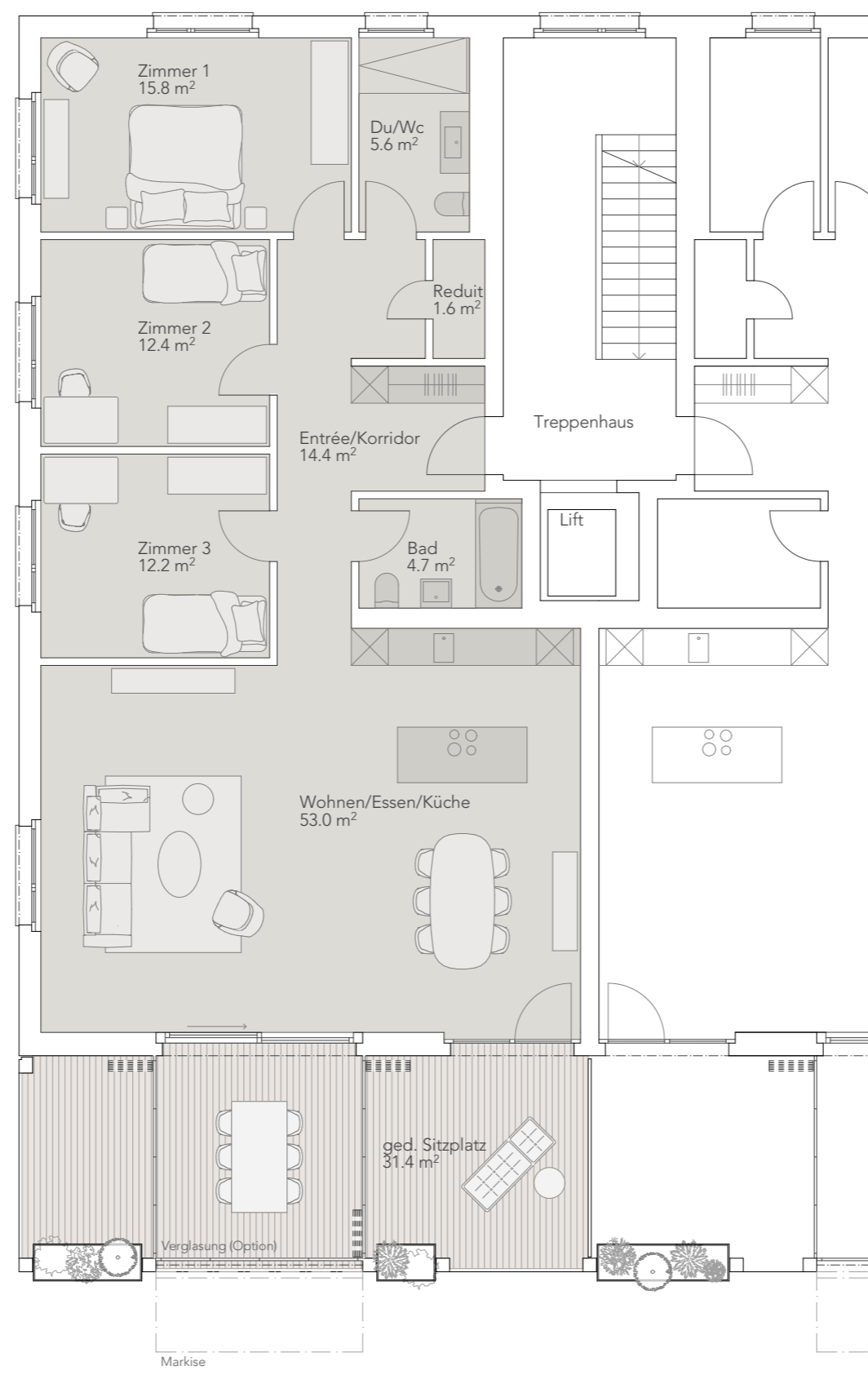

Wohnung 30.06 / Etagewohnung
4 1/2 Zimmer

Wohnen	119.7 m ²
Ged. Sitzplatz	31.4 m ²
Wohnfläche total	151.1 m²
Nebenträume (Waschen/Keller)	22.9 m ²
Nutzfläche total	174 m²

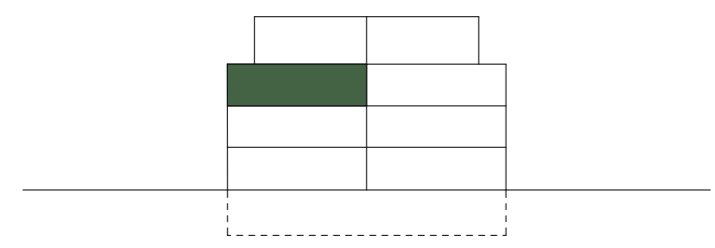

Allgemeines
Geringfügige Änderungen bleiben vorbehalten.
Die dargestellten Möblierungen sind im Kaufpreis nicht inbegriffen.
Die Küche entspricht nicht den Vorgaben der Procap Schweiz.

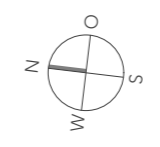

Haus 30 Dorfpark
Whg 30.06 / Nebenr. E-1 Riggisberg

NR. 519 V DAT. 25.10.2023 GR. A3 GEZ. if REV.

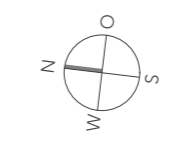
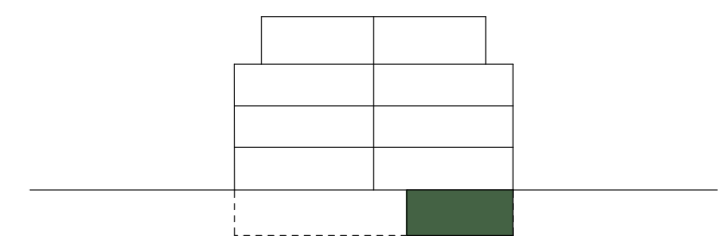
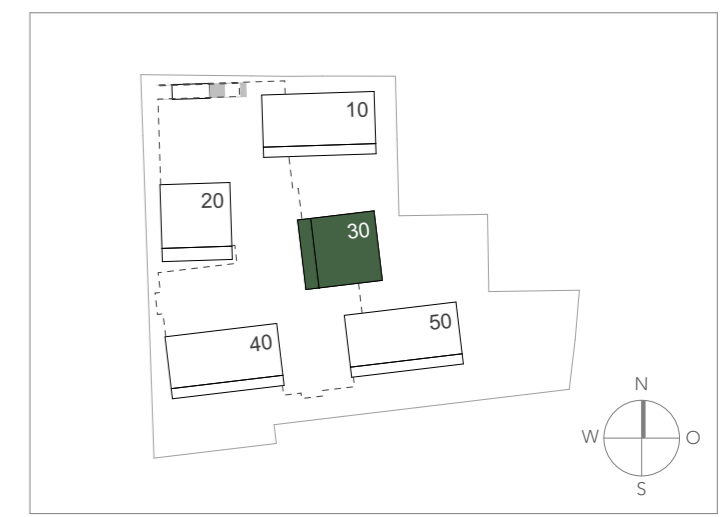
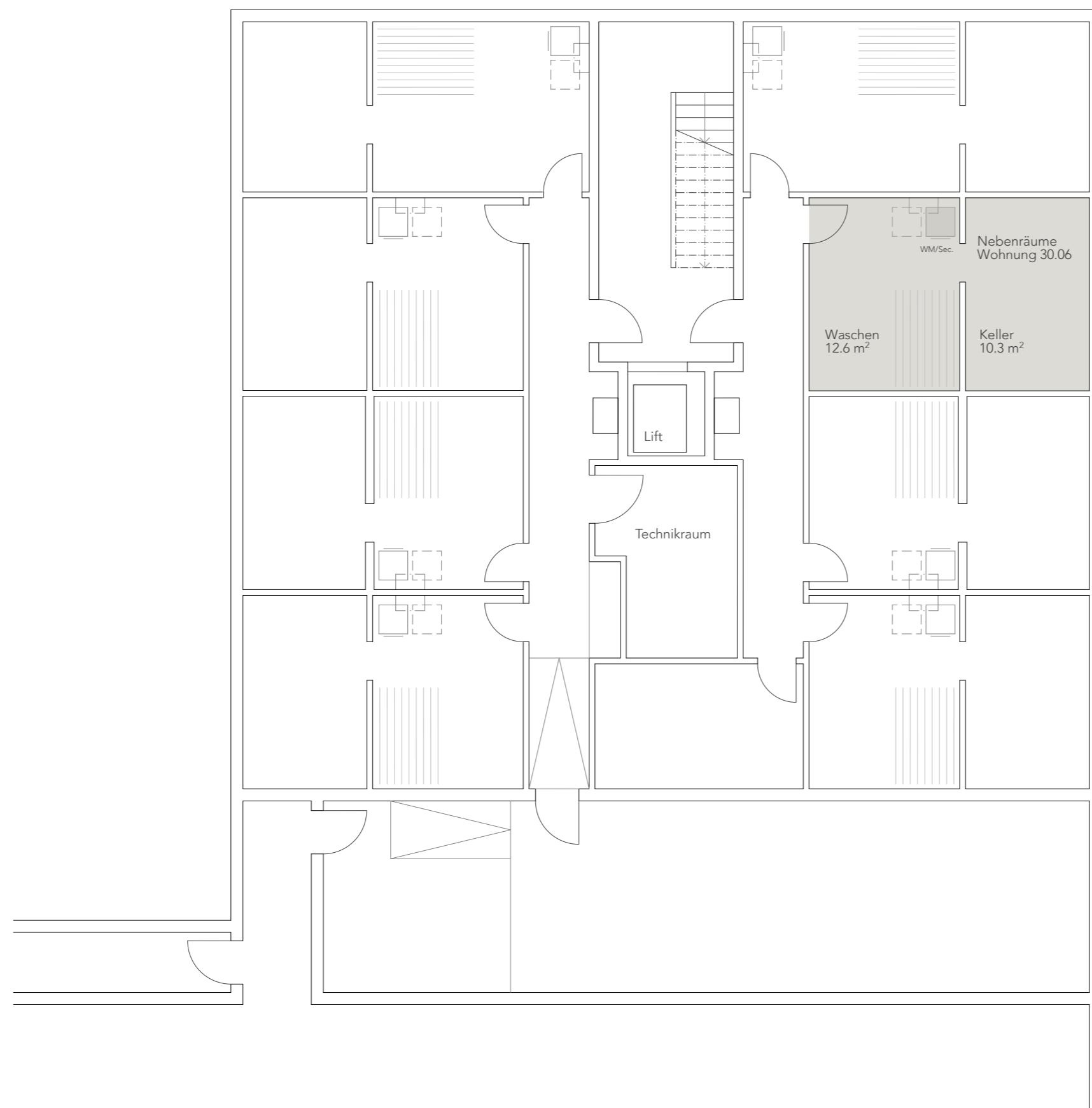

Allgemeines
Geringfügige Änderungen bleiben vorbehalten.
Die dargestellten Möblierungen sind im Kaufpreis nicht inbegriffen.
Die Küche entspricht nicht den Vorgaben der Procap Schweiz.



Haus 30
Whg 30.07 / Ebene 3

Dorfpark
Riggisberg

NR. 519 V DAT. 25.10.2023 GR. A3 GEZ. if REV.

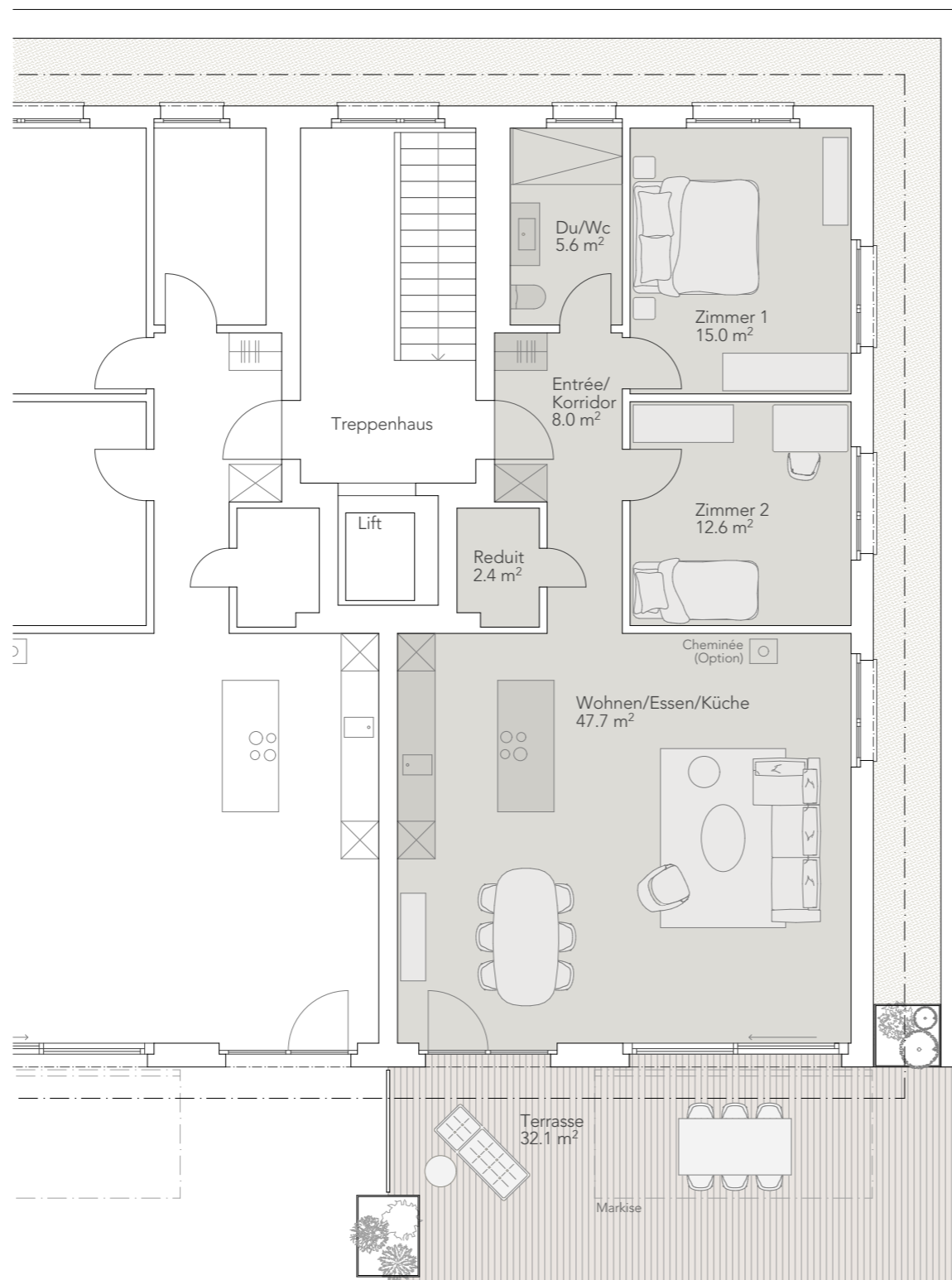

Wohnung 30.07 / Attikawohnung
3 1/2 Zimmer

Wohnen	91.3 m ²
Terrasse	32.1 m ²
Wohnfläche total	123.4 m²
Nebenträume (Waschen/Keller)	25 m ²
Nutzfläche total	148.4 m²

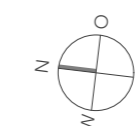
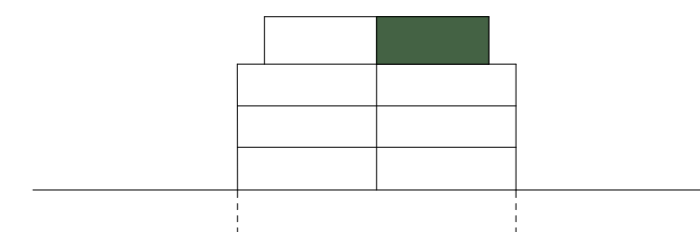

Allgemeines
Geringfügige Änderungen bleiben vorbehalten.
Die dargestellten Möblierungen sind im Kaufpreis nicht inbegriffen.
Die Küche entspricht nicht den Vorgaben der Procap Schweiz.



Haus 30 Dorfpark
Whg 30.07 / Nebenr. E-1 Riggisberg

NR. 519 V DAT. 25.10.2023 GR. A3 GEZ. if REV.

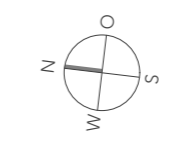
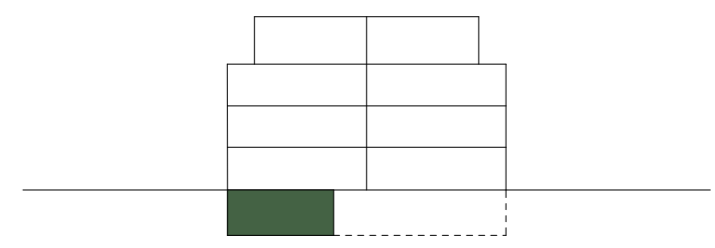
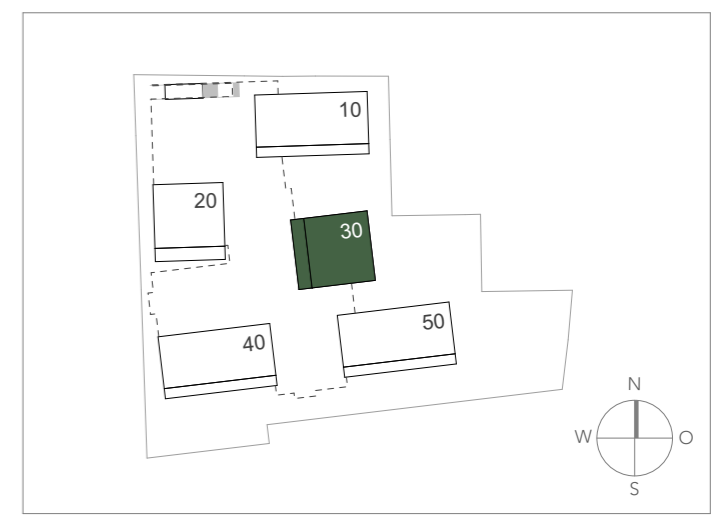
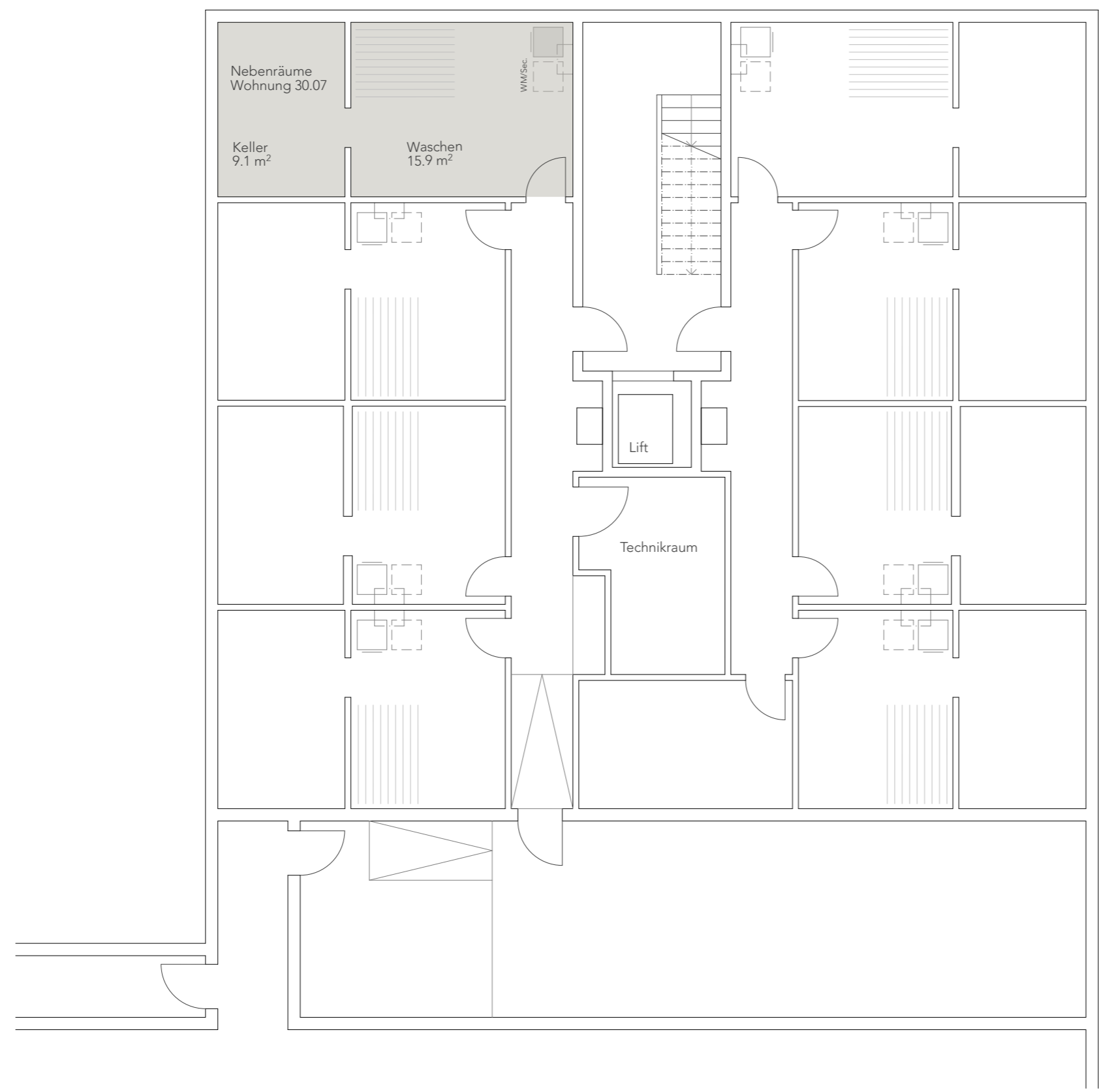

Allgemeines
Geringfügige Änderungen bleiben vorbehalten.
Die dargestellten Möblierungen sind im Kaufpreis nicht inbegriffen.
Die Küche entspricht nicht den Vorgaben der Procap Schweiz.



Haus 30
Whg 30.08 / Ebene 3

Dorfpark
Riggisberg

NR. 519 V DAT. 25.10.2023 GR. A3 GEZ. if REV.

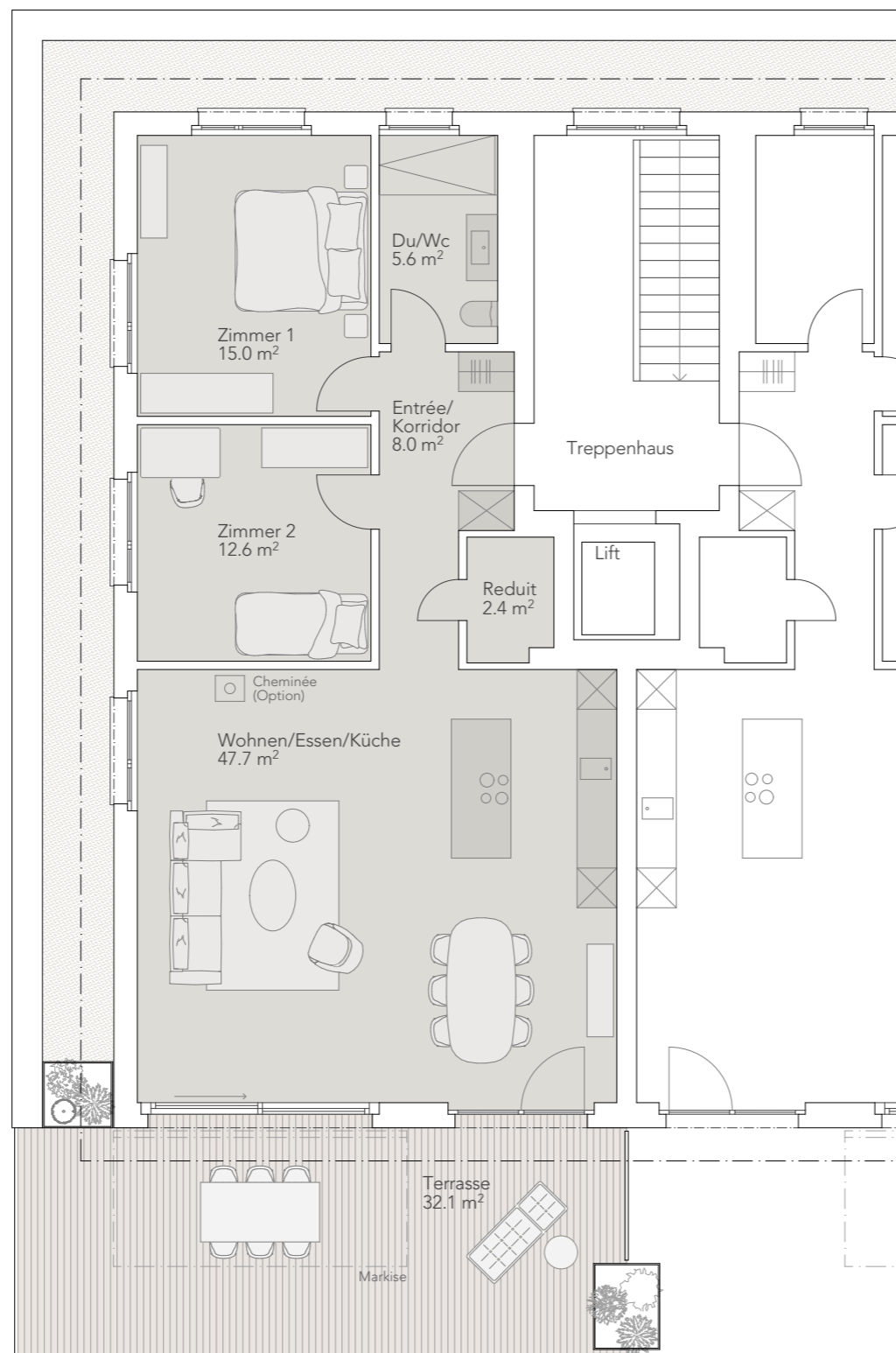

Wohnung 30.08 / Attikawohnung
3 1/2 Zimmer

Wohnen	91.3 m ²
Terrasse	32.1 m ²
Wohnfläche total	123.4 m²
Nebenträume (Waschen/Keller)	25 m ²
Nutzfläche total	148.4 m²

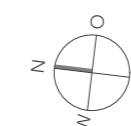
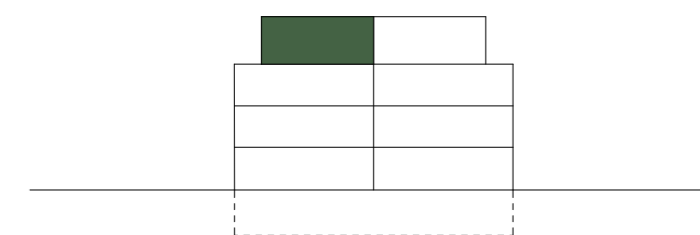

Allgemeines
Geringfügige Änderungen bleiben vorbehalten.
Die dargestellten Möblierungen sind im Kaufpreis nicht inbegriffen.
Die Küche entspricht nicht den Vorgaben der Procap Schweiz.



Haus 30 Dorfpark
Whg 30.08 / Nebenr. E-1 Riggisberg

NR. 519 V DAT. 25.10.2023 GR. A3 GEZ. if REV.

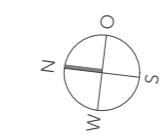
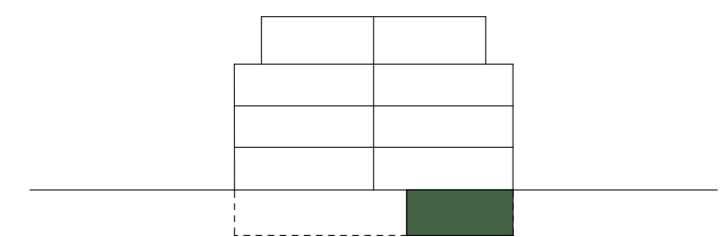
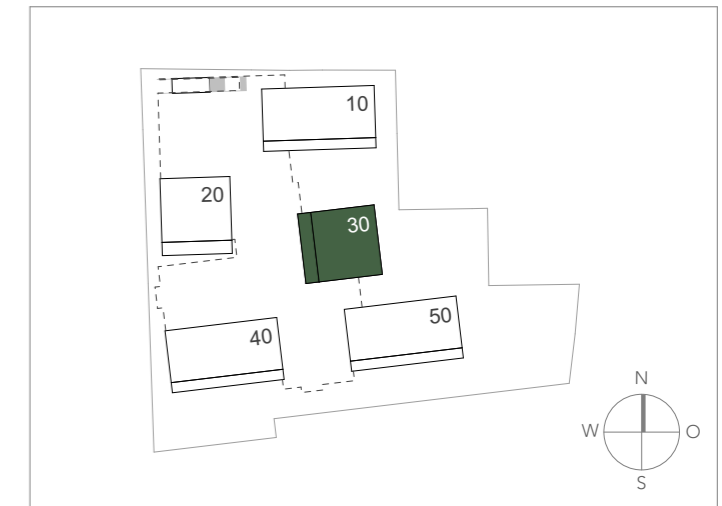
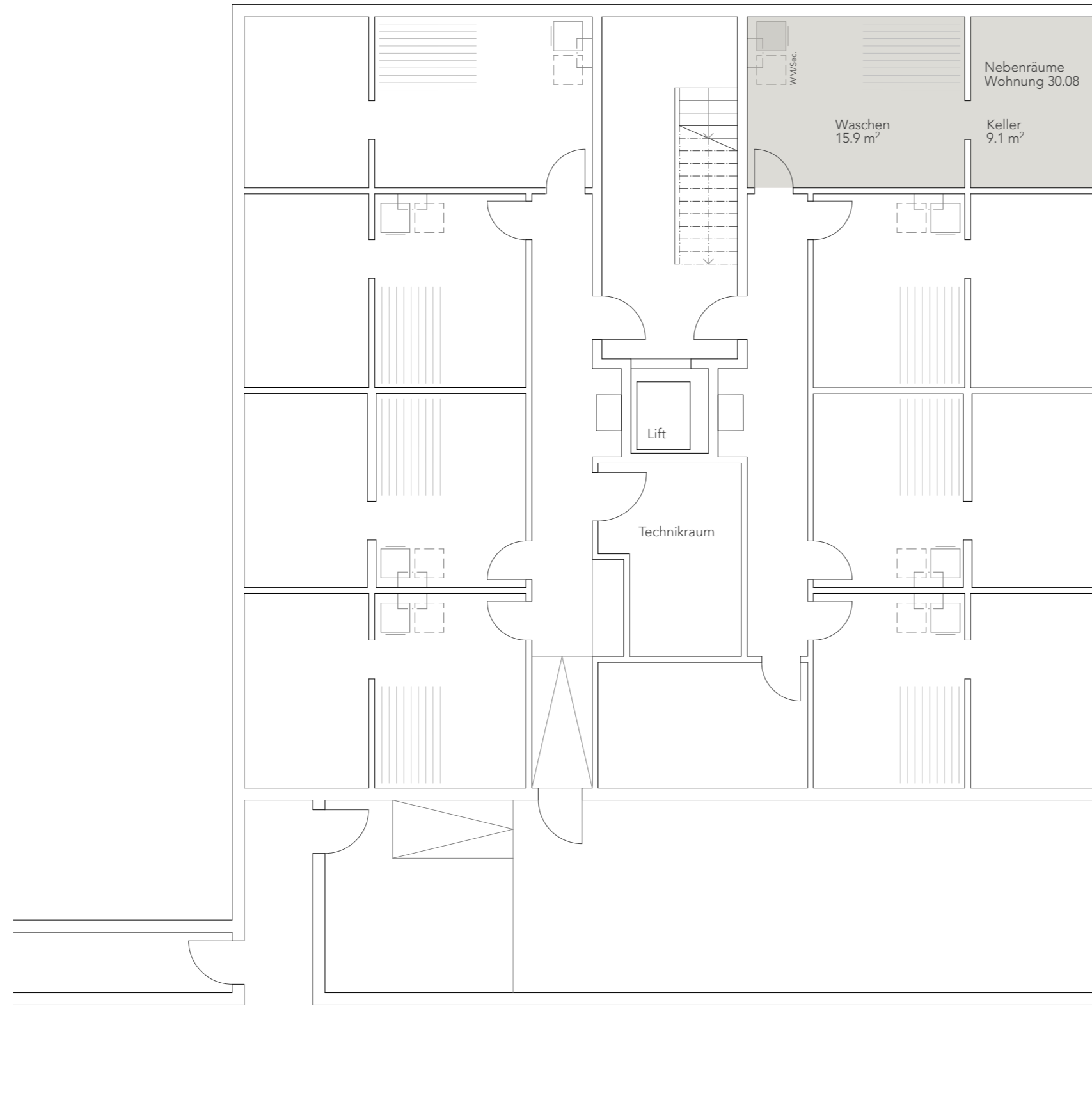

Allgemeines
Geringfügige Änderungen bleiben vorbehalten.
Die dargestellten Möblierungen sind im Kaufpreis nicht inbegriffen.
Die Küche entspricht nicht den Vorgaben der Procap Schweiz.

